

ALLEGATO 2

SCHEDE TECNICHE

RICOGNIZIONE
ORDINARIA DELLE PARTECIPAZIONI
AI SENSI DELL'ART. 20 D.LGS 175/2016

Piano di razionalizzazione anno 2020

SCHEDA ANAGRAFICA

**RICOGNIZIONE ORDINARIA
DEGLI ORGANISMI PARTECIPATI DAGLI ENTI TERRITORIALI
(ART. 20 D.LGS. N. 175/2016)**

01. SCHEDA ANAGRAFICA

Tipologia Ente: Comune

Denominazione Ente: COMUNE DI PADOVA

Codice fiscale dell'Ente: 0644060287

L'ente ha già adottato il piano operativo di razionalizzazione ai sensi dell'art. 1 co. 612, l. n. 190/2014

SI

Dati del referente/responsabile per la compilazione del piano

**CAPO SETTORE
PATRIMONIO
PARTECIPAZIONI E
AVVOCATURA**

Nome:

LAURA

Cognome:

PAGLIA

Recapiti:

Indirizzo:

VIA N. TOMMASEO, 60 PADOVA

Telefono:

0498205010

Fax:

0498207122

Posta elettronica:

paglia@comune.padova.it, bettella@comune.padova.it

**RIEPILOGO SOCIETA' PARTECIPATE
DIRETTAMENTE ED INDIRETTAMENTE**

RIC.DIRETTE

Progressivo	Codice fiscale società	Denominazione e società	Anno di costituzione	% Quota di partecipazione	Attività svolta	Partecipazione di controllo	Società in house	Quotata (ai sensi del d.lgs. n. 175/2016)	Holding pura
A	B	C	D	E	F	G	H	I	J
Dir_1	03860240286	APS HOLDING SPA	2003	99,99	La società presenta una diversità di servizi sia di gestione sia di tipo immobiliare. Per la parte immobiliare in relazione agli stabili utilizzati per il trasporto pubblico (deposito ed uffici) ed al sistema tranviario. Nella parte dei servizi la società gestisce il servizio di sosta in parcheggi chiusi e stalli stradali, la sublocazione di spazi per antenne ai gestori di telefonia mobile, servizi di portierato, gestione spazi pubblicitari. Inoltre, permangono 8 postazioni autovelox per conto del Comune di Padova, gli uffici di accoglienza turistica e gli spazi pubblicitari del Comune di Padova e Comuni limitrofi,	SI	SI	NO	NO
Dir_2	00397270281	INTERPORTO PADOVA SPA	1973	19,00	Studio, promozione, coordinamento, svolgimento e gestione di tutte le attività inerenti alla creazione e all'esercizio in Padova di un interporto, così come definito dalla Legge n. 240/1990, per l'integrazione dei sistemi di trasporto terrestre, marittimo, fluviale ed aereo. Realizza e gestisce strutture e servizi ideati e sviluppati appositamente per gli operatori specializzati. Svolge attività di ritiro, movimentazione, magazzino e distribuzione delle merci.	NO	NO	NO	NO
Dir_3	03846460289	FARMACIE COMUNALI DI PADOVA SPA	2003	24,98	Gestione delle 6 Farmacie Comunali di Padova	NO	NO	NO	NO
Dir_4	02316080288	MERCATO AGROALIMENTARE DI PADOVA	1989	38,1694	Gestione del mercato ortofrutticolo di Padova	NO	NO	NO	NO
Dir_5	04245520376	HERA SPA	1995	3,097	La società ha per oggetto l'esercizio, in Italia e all'estero, diretto e/o indiretto, tramite partecipazione a società di qualunque tipo, enti, consorzi o imprese, di servizi pubblici e di pubblica utilità in genere ed in particolare: (a) gestione integrata delle risorse idriche (b) gestione integrata delle risorse energetiche (c) gestione dei servizi ambientali	NO	NO	SI	SI
Dir_6	01404710285	PARCO SCIENTIFICO E TECNOLOGICO GALILEO SCPA	1997	14,29	Sostenere la capacità competitiva delle imprese attraverso la realizzazione di attività e servizi di supporto all'innovazione	NO	NO	NO	NO
Dir_7	00205840283	PADOVAHALL SPA	2005	49,20	Gestione degli immobili di proprietà utilizzati e realizzazioni di manifestazioni fieristiche e del Centro Congressi	NO	NO	NO	NO
Dir_8	02622940233	BANCA POPOLARE ETICA SCPA	1995	0,0177	La società si occupa della raccolta del risparmio e l'esercizio del credito, anche con non Soci, ai sensi del D. Lgs. 1° settembre 1993 n. 385, con l'intento precipuo di perseguire le finalità della Finanza Etica	NO	NO	NO	NO

Le società a partecipazione diretta (quotate e non quotate) sono sempre oggetto di ricognizione, anche se non controllate dall'ente.

Colonna B: Inserire codice di 11 cifre per le società aventi sede in Italia; codice di 11 cifre seguito da "E" per le società aventi sede all'estero.

Colonna C: Inserire la ragione sociale comprensiva della forma giuridica.

Colonna E: Inserire valori comprensivi di decimali.

Colonna F: Inserire una descrizione sintetica della/e attività effettivamente svolta/e.

Colonna G: Indicare se la partecipazione detenuta dall'amministrazione è di controllo ai sensi dell'art. 2359 c.c.

Colonna H: Indicare "SI" se l'Amministrazione esercita il controllo analogo o più Amministrazioni esercitano il controllo analogo congiunto.

Colonna I: Indicare "SI" se la società emette azioni quotate in mercati regolamentati; se ha emesso, al 31/12/2015, strumenti finanziari quotati in mercati regolamentati; se sia partecipata da società quotate o che hanno emesso strumenti finanziari quotati.

Colonna J: Indicare "SI" se la società ha come oggetto sociale esclusivo la gestione delle partecipazioni societarie per conto dell'Amministrazione.

02. RICOGNIZIONE DELLE SOCIETÀ PARTECIPATE

02.02. Ricognizione delle società a partecipazione indiretta

Progressivo	Codice fiscale società	Denominazione società	Anno di costituzione	Denominazione società/organismo tramite	% Quota di partecipazione società/organismo tramite	% Quota di partecipazione indiretta Amministrazione	Attività svolta	Partecipazione di controllo	Società in house	Quotata (ai sensi del d.lgs. n. 175/2016)	Holding pura
A	B	C	D	E	F	G	H	I	J	K	L
Ind_1	04874020284	BUSITALIA VENETO SPA	2015	APS HOLDING SPA	45,00	44,9999	Servizio di trasporto urbano ed extraurbano e la gestione del tram di Padova e Provincia	NO	NO	NO	NO
Ind_2	02961630239	IRIDEOS SPA	1999	APS HOLDING SPA	0,30	0,29999	La società realizza infrastrutture ICT per supportare lo sviluppo e la competitività delle aziende attraverso soluzioni cloud, fibra ottica, gestione sistemi IT, sicurezza e innovazione. Svolge progetti e soluzioni integrate per la digitalizzazione delle Pubbliche Amministrazioni, delle Utility e della Sanità in totale sicurezza.	NO	NO	NO	NO
Ind_3	3692180288	CITYWARE ENGINEERING SRL	2001	APS HOLDING SPA	2,44	2,43999	La società offre soluzioni altamente innovative e di grande ingegno tecnologico nell'ambito della gestione dei parcheggi	NO	NO	NO	NO
Ind_4	00397270281	INTERPORTO PADOVA SPA	1973	APS HOLDING SPA	9,72	9,71999	Studio, promozione, coordinamento, svolgimento la gestione di tutte le attività inerenti alla creazione e all'esercizio in Padova di un interporto, così come definito dalla Legge n. 240/1990, per l'integrazione dei sistemi di trasporto terrestre, marittimo, fluviale ed aereo. Realizza e gestisce strutture e servizi ideati e sviluppati appositamente per gli operatori specializzati. Svolge attività di ritiro, movimentazione, magazzinaggio e distribuzione delle merci.	NO	NO	NO	NO
Ind_5	00397270281	INTERPORTO PADOVA SPA	1973	CONSORZIO ZONA INDUSTRIALE DI PADOVA	6,39	2,13	Studio, promozione, coordinamento, svolgimento la gestione di tutte le attività inerenti alla creazione e all'esercizio in Padova di un interporto, così come definito dalla Legge n. 240/1990, per l'integrazione dei sistemi di trasporto terrestre, marittimo, fluviale ed aereo. Realizza e gestisce strutture e servizi ideati e sviluppati appositamente per gli operatori specializzati. Svolge attività di ritiro, movimentazione, magazzinaggio e distribuzione delle merci.	NO	NO	NO	NO
Ind_6	03846460289	FARMACIE COMUNALI DI PADOVA SPA	2003	APS HOLDING SPA	0,02	0,01999	Gestione delle 6 Farmacie Comunali di Padova	NO	NO	NO	NO

Le società a partecipazione indiretta (quotate e non quotate) sono oggetto di ricognizione solo se detenute dall'ente per il tramite di una società/organismo sottoposto a controllo da parte dello stesso.

Colonna B: Inserire codice di 11 cifre per le società aventi sede in Italia; codice di 11 cifre seguito da "E" per le società aventi sede all'estero.

Colonna C: Inserire la ragione sociale comprensiva della forma giuridica.

Colonna E: Inserire la denominazione delle società/organismi (1 o +) attraverso le quali l'ente partecipa alle medesime. Per le indirette di livello successivo, inserire la denominazione delle società/organismi partecipanti (1 o +) del livello immediatamente precedente.

Colonna F: indicare separatamente ciascuna quota di partecipazione (comprensiva di decimali) qualora la partecipazione sia detenuta attraverso 2 o + società/organismi tramite.

Colonna G: indicare una unica quota di partecipazione (comprensiva di decimali) determinata in proporzione alla quote di partecipazione dei livelli precedenti.

Colonna H: Inserire una descrizione sintetica della/e attività effettivamente svolta/e.

Colonna I: Indicare se la partecipazione detenuta dall'amministrazione è di controllo ai sensi dell'art. 2359 c.c.

Colonna J: Indicare "SI" se l'Amministrazione esercita il controllo analogo o più Amministrazioni esercitano il controllo analogo congiunto.

Colonna K: Indicare "SI" se la società emette azioni quotate in mercati regolamentati; se ha emesso, al 31/12/2015, strumenti finanziari quotati in mercati regolamentati; se sia partecipata da società quotate o che hanno emesso strumenti finanziari quotati.

Colonna L: Indicare "SI" se la società ha come oggetto sociale esclusivo la gestione delle partecipazioni societarie per conto dell'Amministrazione.

STRUTTURA SOCIETA' PARTECIPATE DIRETTE/INDIRETTE (31.12.2019)

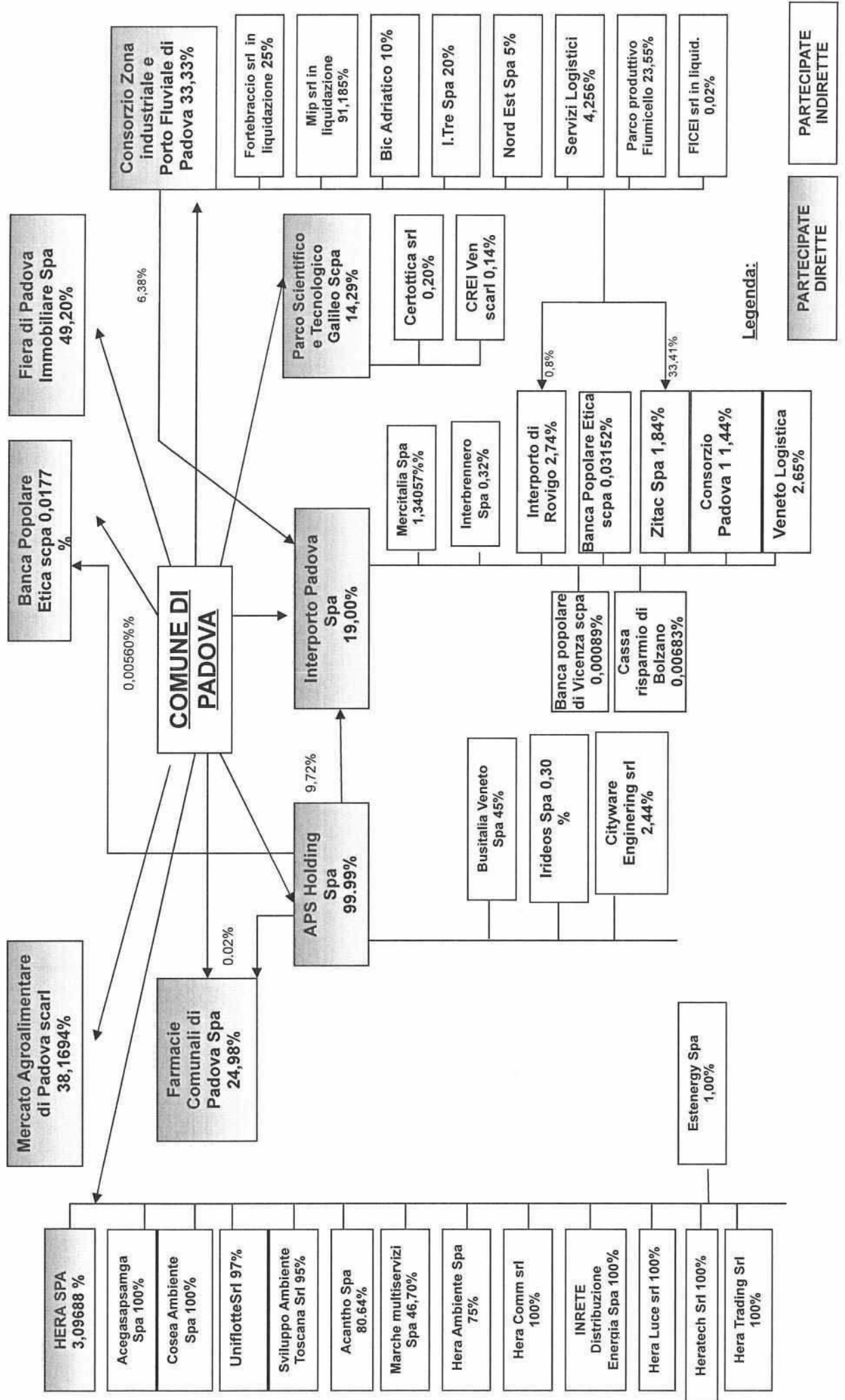

STRUTTURA SOCIETA' PARTECIPATE DIRETTE/INDIRETTE (12.11.2020)

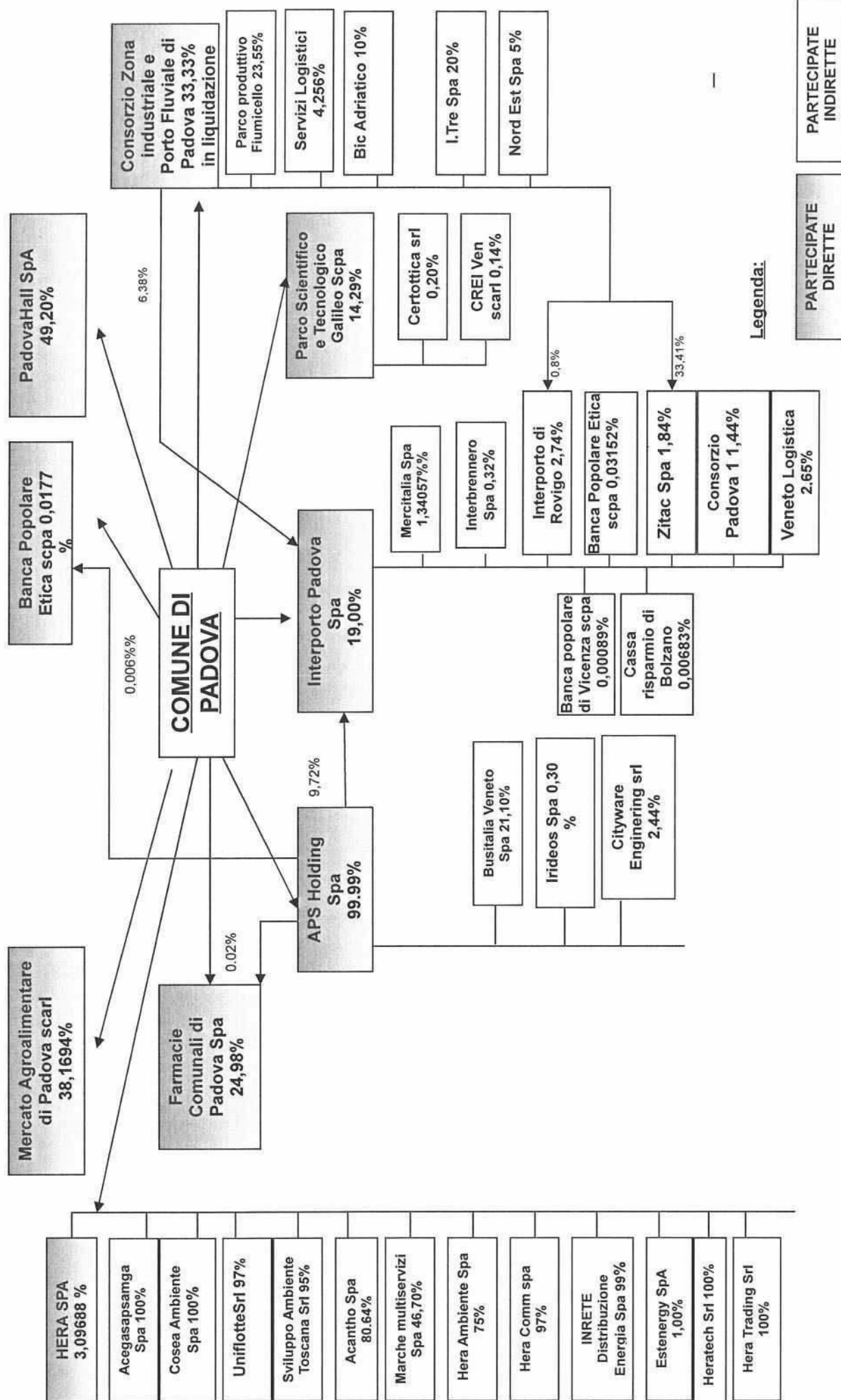

**SCHEDE SINGOLE SOCIETA'
PARTECIPATE DIRETTAMENTE**

03. REQUISITI TESTO UNICO DELLE SOCIETÀ A PARTECIPAZIONE PUBBLICA

03.01. Finalità perseguite e attività ammesse (articoli 4 e 26)

Progressivo della società partecipata: (a)Denominazione della società partecipata: (b)Tipo partecipazione: (c)

Attività svolte ita:

Al 23/09/2016 l'attività era prevalentemente di tipo immobiliare in relazione agli stabili utilizzati per il trasporto pubblico (deposito ed uffici) ed al sistema tranviario. Inoltre la società gestiva la sublocazione di spazi per antenne ai gestori di telefonia mobile, n. 8 postazioni autovelox per conto del Comune di Padova, gli uffici di accoglienza turistica e gli spazi pubblicitari del Comune di Padova e Comuni limitrofi, in seguito all'incorporazione di ApS Advertising. A seguito della fusione con Finanziaria APS e APS Opere e Servizi di Comunità (dicembre 2016) ha acquisito anche le attività svolte da loro.

Indicare se la società:Rientra nell'Allegato "A" del d.lgs. n. 175/2016 (art. 26, co. 2) Ha come oggetto esclusivo la gestione di fondi europei per conto dello Stato o delle Regioni, ovvero la realizzazione di progetti di ricerca finanziati dalle istituzioni dell'Unione Europea (art. 26, co. 2) È stata esclusa, con deliberazione adottata ai sensi dell'art. 4 co. 9, secondo periodo, dall'applicazione totale o parziale delle disposizioni del medesimo articolo (**solo per le società partecipate dalle Regioni/Prov. Aut.**) È destinataria dei provvedimenti di cui al d.lgs. n. 159/2011 (art. 26, co. 12-bis) È autorizzata alla gestione delle case da gioco, ai sensi della legislazione vigente (art. 26, co. 12-sexies) **Qualora non sia stata selezionata alcuna delle opzioni indicate ai punti precedenti, indicare se la società:**È costituita in attuazione dell'art. 34 del regolamento CE n. 13/2013 - Gruppi d'Azione Locale (art. 4, co. 6) Ha per oggetto sociale prevalente la gestione di spazi fieristici e l'organizzazione di eventi fieristici (art. 4, co. 7) Ha per oggetto sociale prevalente la realizzazione e la gestione di impianti di trasporto a fune per la mobilità turistico-sportiva in aree montane (art. 4, co. 7) Ha per oggetto sociale prevalente la produzione di energia da fonti rinnovabili (art. 4, co. 7) Ha caratteristiche di spin off o di start up universitario, o analoghe a quelle degli enti di ricerca, ovvero gestisce aziende agricole con funzioni didattiche (art. 4, co. 8) Produce un servizio di interesse generale a rete (di cui all'art. 3-bis del d.l. 138/2011) fuori dall'ambito territoriale di riferimento, con affidamento dei servizi, in corso e nuovi, tramite procedure ad evidenza pubblica (art. 4, co. 9-bis) Produce beni e servizi strettamente necessari per il perseguimento delle finalità istituzionali dell'ente (art. 4, co. 1) Produce un servizio di interesse generale (art. 4, co. 2, lett. a) Progetta e realizza un'opera pubblica sulla base di un accordo di programma fra amministrazioni pubbliche (art. 4, co. 2, lett. b) Realizza e gestisce un'opera pubblica ovvero organizza e gestisce un servizio di interesse generale attraverso un contratto di partenariato pubblico/privato (art. 4, co. 2, lett. c) Produce beni o servizi strumentali all'ente o agli enti pubblici partecipanti o alla svolgimento delle loro funzioni (art. 4, co. 2, lett. d) Svolge servizi di committenza (art. 4, co. 2, lett. e) Valorizza il patrimonio immobiliare dell'amministrazione partecipante (art. 4, co. 3)

Indicare le motivazioni della riconducibilità o meno ai vincoli di scopo di cui al co. 1 o ad una delle attività di cui ai commi 2 e 3, anche con riferimento alle società che svolgono le attività di cui ai commi 6, 7, 8:

Si tratta di una società sottoposta al controllo analogo da parte del Comune di Padova;
 Si tratta di una società che, anche a seguito della fusione con Finanziaria APS e APS Opere e Servizi di Comunità, produce servizi di interesse generale (comma 2 art. 4 D. Lgs 175/2015, lettera a) e servizi strumentali (comma 2 art. 4 D. Lgs 175/2015, lettera d) per il Comune di Padova tra i quali:
 A) servizio pubbliche affissioni e attività di supporto al Comune per la gestione dell'imposta di pubblicità
 B) gestione e controllo delle aree di sosta della città;
 C) gestione dell'impianto di cremazione e sala del conmiato;
 D) servizio di promozione ed accoglienza turistica nella città di Padova

(a): Inserire uno dei progressivi già indicati nelle schede di ricognizione (02.01; 02.02).

(b): Inserire la ragione sociale come indicata nelle schede di ricognizione (02.01; 02.02).

(c): Indicare il tipo di partecipazione distinguendo i casi in cui la società sia partecipata direttamente, indirettamente (tramite altra società/organismo), ovvero in parte direttamente e in parte indirettamente.

(d): Inserire l'attività come indicata nelle schede di ricognizione (02.01; 02.02).

03. REQUISITI TESTO UNICO DELLE SOCIETÀ A PARTECIPAZIONE PUBBLICA

03.02. Condizioni art. 20, co. 2

Compilare una scheda per ciascuna società

Progressivo società partecipata: (a)

Denominazione società partecipata: (b)

Tipo partecipazione: (c)

Attività svolta: (d)

Indicare i seguenti dati con riferimento all'esercizio 2019:

Numero medio dipendenti (e)	73
Numero amministratori	5
di cui nominati dall'Ente	5
Numero componenti organo di controllo	5
di cui nominati dall'Ente	5

Costo del personale (f)	3.300.413,00
Compensi amministratori	128.320,00
compensi componenti organo di	52.358,00

Importi in euro

RISULTATO D'ESERCIZIO (g)	
2019	1.608.340,00
2018	350.526,00
2017	1.146.500,00
2016	2.989.576,00
2015	-1.187.905,00

Importi in euro

FATTURATO	
2019	22.347.965,00
2018	21.473.774,00
2017	21.603.330,00
2016	21.548.618,00
FATTURATO MEDIO	21.743.421,75

Sussistenza delle condizioni di cui all'art. 20, co. 2:

La partecipazione societaria non rientra in alcuna delle categorie di cui all'art. 4 (art. 20, co. 2, lett. a)

Società priva di dipendenti o con numero di amministratori superiore a quello dei dipendenti (art. 20, co. 2, lett. b)

Svolgimento di attività analoghe o similari a quelle svolte da altre società partecipate o da enti pubblici strumentali (art. 20, co. 2, lett. c)

Indicare quali società/enti strumentali:

Fatturato medio non superiore a 1.000.000 euro nel triennio precedente (art. 20, co. 2, lett. d e art. 26, co. 12-quinquies)

Perdite in 4 dei 5 esercizi precedenti (per società che non gestiscono un servizio di interesse generale) (art. 20, co. 2, lett. e)

Necessità di contenimento dei costi di funzionamento (art. 20, co. 2, lett. f)

Necessità di aggregazione con altre società aventi ad oggetto le attività consentite All'art. 4 (art. 20, co. 2, lett. g)

Indicare le motivazioni della sussistenza o meno delle condizioni di cui ai punti precedenti:

Azioni da intraprendere:

(a): Inserire uno dei progressivi già indicati nelle schede di ricognizione (02.01; 02.02).

(b): Inserire la ragione sociale come indicata nelle schede di ricognizione (02.01; 02.02).

(c): Indicare il tipo di partecipazione distinguendo i casi in cui la società sia partecipata direttamente, indirettamente (tramite altra società/organismo), ovvero in parte direttamente e in parte indirettamente.

(d): Inserire l'attività svolta come indicata nelle schede di ricognizione (02.01; 02.02).

(e): Inserire il numero medio di dipendenti come da nota integrativa al bilancio.

(f): Inserire la voce B9 del Conto economico.

(g): Inserire il risultato d'esercizio al netto delle imposte.

03. REQUISITI TESTO UNICO DELLE SOCIETÀ A PARTECIPAZIONE PUBBLICA

03.01. Finalità perseguite e attività ammesse (articoli 4 e 26)

Progressivo della società partecipata ata: (a)Denominazione della società partecipata ata: (b)Tipo partecipazioneone: (c)

Attività svolte/ta:

Studio, promozione, coordinamento, svolgimento la gestione di tutte le attività inerenti alla creazione e all'esercizio in Padova di un interporto, così come definito dalla Legge n. 240/1990, per l'integrazione dei sistemi di trasporto terrestre, marittimo, fluviale ed aereo. Realizza e gestisce trutture e servizi ideati e sviluppati appositamente per gli operatori specializzati. Svolge attività di ritiro, movimentazione, magazzinaggio e distribuzione delle merci. (d)

Indicare se la società:Rientra nell'Allegato "A" del d.lgs. n. 175/2016 (art. 26, co. 2) Ha come oggetto esclusivo la gestione di fondi europei per conto dello Stato o delle Regioni, ovvero la realizzazione di progetti di ricerca finanziati dalle istituzioni dell'Unione Europea (art. 26, co. 2) È stata esclusa, con deliberazione adottata ai sensi dell'art. 4 co. 9, secondo periodo, dall'applicazione totale o parziale delle disposizioni del medesimo articolo (solo per le società partecipate dalle Regioni/Prov. Aut.) È destinataria dei provvedimenti di cui al d.lgs. n. 159/2011 (art. 26, co. 12-bis) È autorizzata alla gestione delle case da gioco, ai sensi della legislazione vigente (art. 26, co. 12-sexies) **Qualora non sia stata selezionata alcuna delle opzioni indicate ai punti precedenti, indicare se la società:**È costituita in attuazione dell'art. 34 del regolamento CE n. 13/2013 - Gruppi d'Azione Locale (art. 4, co. 6) Ha per oggetto sociale prevalente la gestione di spazi fieristici e l'organizzazione di eventi fieristici (art. 4, co. 7) Ha per oggetto sociale prevalente la realizzazione e la gestione di impianti di trasporto a fune per la mobilità turistico-sportiva in aree montane (art. 4, co. 7) Ha per oggetto sociale prevalente la produzione di energia da fonti rinnovabili (art. 4, co. 7) Ha caratteristiche di spin off o di start up universitario, o analoghe a quelle degli enti di ricerca, ovvero gestisce aziende agricole con funzioni didattiche (art. 4, co. 8) Produce un servizio di interesse generale a rete (di cui all'art. 3-bis del d.l. 138/2011) fuori dall'ambito territoriale di riferimento, con affidamento dei servizi, in corso e nuovi, tramite procedure ad evidenza pubblica (art. 4, co. 9-bis) Produce beni e servizi strettamente necessari per il perseguimento delle finalità istituzionali dell'ente (art. 4, co. 1) Produce un servizio di interesse generale (art. 4, co. 2, lett. a) Progetta e realizza un'opera pubblica sulla base di un accordo di programma fra amministrazioni pubbliche (art. 4, co. 2, lett. b) Realizza e gestisce un'opera pubblica ovvero organizza e gestisce un servizio di interesse generale attraverso un contratto di partenariato pubblico/privato (art. 4, co. 2, lett. c) Produce beni o servizi strumentali all'ente o agli enti pubblici partecipanti o alla svolgimento delle loro funzioni (art. 4, co. 2, lett. d) Svolge servizi di committenza (art. 4, co. 2, lett. e) Valorizza il patrimonio immobiliare dell'amministrazione partecipante (art. 4, co. 3)

Indicare le motivazioni della riconducibilità o meno ai vincoli di scopo di cui al co. 1 o ad una delle attività di cui ai commi 2 e 3, anche con riferimento alle società che svolgono le attività di cui ai commi 6, 7, 8:

L'attività svolta dalla società ha la natura di servizio di interesse generale, così come definito dall'art. 4 del D. Lgs 175/2016. Infatti, l'impianto normativo di riferimento dimostra che l'attività di Interporto è funzionale al perseguimento di un interesse generale specificatamente identificato dal legislatore. Ciò trova conferma anche nella giurisprudenza che, proprio con riferimento all'Interporto di Padova, ha espressamente riconosciuto che gli "interporti - costituendo nel loro insieme una delle infrastrutture fondamentali per il sistema nazionale dei trasporti - soddisfano bisogni di interesse generale" (Cass. Civ. SS UU 15/05/2005 n. 9940).

(a): Inserire uno dei progressivi già indicati nelle schede di ricognizione (02.01; 02.02).

(b): Inserire la ragione sociale come indicata nelle schede di ricognizione (02.01; 02.02).

(c): Indicare il tipo di partecipazione distinguendo i casi in cui la società sia partecipata direttamente, indirettamente (tramite altra società/organismo), ovvero in parte direttamente e in parte indirettamente.

(d): Inserire l'attività come indicata nelle schede di ricognizione (02.01; 02.02).

03. REQUISITI TESTO UNICO DELLE SOCIETÀ A PARTECIPAZIONE PUBBLICA

03.02. Condizioni art. 20, co. 2

Compilare una scheda per ciascuna società

Progressivo società partecipata: (a)Denominazione società partecipata: (b)Tipo partecipazione: (c)Attività svolta: (d)

Indicare i seguenti dati con riferimento all'esercizio 2019:

Numero medio dipendenti (e)	80
Numero amministratori	9
di cui nominati dall'Ente	3
Numero componenti organo di controllo	5
di cui nominati dall'Ente	0

Importi in euro

RISULTATO D'ESERCIZIO (g)	
2019	1.088.310,00
2018	1.388.050,00
2017	1.567.053,00
2016	1.311.132,00
2015	631.364,00

Importi in euro

Costo del personale (f)	4.595.512,00
Compensi amministratori	90.875,00
Compensi componenti organo di controllo	54.080,00

Importi in euro

FATTURATO	
2019	34.223.993,00
2018	33.658.195,00
2017	32.417.226,00
2016	31.539.456,00
FATTURATO MEDIO	32.959.717,50

Sussistenza delle condizioni di cui all'art. 20, co. 2:

La partecipazione societaria non rientra in alcuna delle categorie Di cui all'art. 4 (art. 20, co. 2, lett. a) Società priva di dipendenti o con numero di amministratori superiore a Quello dei dipendenti (art. 20, co. 2, lett. b) Svolgimento di attività analoghe o similari a quelle svolte da altre società partecipate o da enti pubblici strumentali (art. 20, co. 2, lett. c)

Indicare quali società/enti strumentali:

Fatturato medio non superiore a 1.000.000 euro nel triennio precedente (Art. 20, co. 2, lett. d e art. 26, co. 12-quinquies) Perdite in 4 dei 5 esercizi precedenti (per società che non gestiscono un servizio di interesse generale) (art. 20, co. 2, lett. e) -Necessità di contenimento dei costi di funzionamento (art. 20, co. 2, lett. f) Necessità di aggregazione con altre società aventi ad oggetto le attività consentite all'art. 4 (art. 20, co. 2, lett. g)

Indicare le motivazioni della sussistenza o meno delle condizioni di cui ai punti precedenti:

La società svolge un servizio di interesse generale, ha un fatturato superiore al limite previsto e il bilancio è in utile. Sono in fase di ultimazione dei progetti per potenziare e diversificare l'attività ottenendo anche dei finanziamenti europei.

Azioni da intraprendere:

Non si rilevano azioni da intraprendere

(a): Inserire uno dei progressivi già indicati nelle schede di ricognizione (02.01; 02.02).

(b): Inserire la ragione sociale come indicata nelle schede di ricognizione (02.01; 02.02).

(c): Indicare il tipo di partecipazione distinguendo i casi in cui la società sia partecipata direttamente, indirettamente (tramite altra società/organismo), ovvero in parte direttamente e in parte indirettamente.

(d): Inserire l'attività svolta come indicata nelle schede di ricognizione (02.01; 02.02).

(e): Inserire il numero medio di dipendenti come da nota integrativa al bilancio.

(f): Inserire la voce B9 del Conto economico.

(g): Inserire il risultato d'esercizio al netto delle imposte.

03. REQUISITI TESTO UNICO DELLE SOCIETÀ A PARTECIPAZIONE PUBBLICA

03.01. Finalità perseguite e attività ammesse (articoli 4 e 26)

Progressivo della società partecipata: Dir_3 (a)

Denominazione della società partecipata: FARMACIE COMUNALI DI PADOVA SPA (b)

Tipo partecipazione: sia diretta che indiretta (c)

Attività svolta: Gestione delle 6 Farmacie Comunali di Padova (d)

Indicare se la società:Rientra nell'Allegato "A" del d.lgs. n. 175/2016 (art. 26, co. 2) Ha come oggetto esclusivo la gestione di fondi europei per conto dello Stato o delle Regioni, ovvero la realizzazione di progetti di ricerca finanziati dalle istituzioni dell'Unione Europea (art. 26, co. 2) È stata esclusa, con deliberazione adottata ai sensi dell'art. 4 co. 9, secondo periodo, dall'applicazione totale o parziale delle disposizioni del medesimo articolo (**solo per le società partecipate dalle Regioni/Prov. Aut.**) È destinataria dei provvedimenti di cui al d.lgs. n. 159/2011 (art. 26, co. 12-bis) È autorizzata alla gestione delle case da gioco, ai sensi della legislazione vigente (art. 26, co. 12-sexies) **Qualora non sia stata selezionata alcuna delle opzioni indicate ai punti precedenti, indicare se la società:**È costituita in attuazione dell'art. 34 del regolamento CE n. 13/2013 - Gruppi d'Azione Locale (art. 4, co. 6) Ha per oggetto sociale prevalente la gestione di spazi fieristici e l'organizzazione di eventi fieristici (art. 4, co. 7) Ha per oggetto sociale prevalente la realizzazione e la gestione di impianti di trasporto a fune per la mobilità turistico-sportiva in aree montane (art. 4, co. 7) Ha per oggetto sociale prevalente la produzione di energia da fonti rinnovabili (art. 4, co. 7) Ha caratteristiche di spin off o di start up universitario, o analoghe a quelle degli enti di ricerca, ovvero gestisce aziende agricole con funzioni didattiche (art. 4, co. 8) Produce un servizio di interesse generale a rete (di cui all'art. 3-bis del d.l. 138/2011) fuori dall'ambito territoriale di riferimento, con affidamento dei servizi, in corso e nuovi, tramite procedure ad evidenza pubblica (art. 4, co. 9-bis) Produce beni e servizi strettamente necessari per il perseguimento delle finalità istituzionali dell'ente (art. 4, co. 1) Produce un servizio di interesse generale (art. 4, co. 2, lett. a) Progetta e realizza un'opera pubblica sulla base di un accordo di programma fra amministrazioni pubbliche (art. 4, co. 2, lett. b) Realizza e gestisce un'opera pubblica ovvero organizza e gestisce un servizio di interesse generale attraverso un contratto di partenariato pubblico/privato (art. 4, co. 2, lett. c) Produce beni o servizi strumentali all'ente o agli enti pubblici partecipanti o alla svolgimento delle loro funzioni (art. 4, co. 2, lett. d) Svolge servizi di committenza (art. 4, co. 2, lett. e) Valorizza il patrimonio immobiliare dell'amministrazione partecipante (art. 4, co. 3)

Indicare le motivazioni della riconducibilità o meno ai vincoli di scopo di cui al co. 1 o ad una delle attività di cui ai commi 2 e 3, anche con riferimento alle società che svolgono le attività di cui ai commi 6, 7, 8:

La società Farmacie Comunali di Padova spa gestisce il servizio pubblico farmaceutico comunale con le modalità evidenziate nel Contratto di servizio sottoscritto tra le parti che disciplina l'affidamento, l'organizzazione e la gestione del servizio pubblico afferente la conduzione delle farmacie comunali, fissando gli obblighi reciproci tra il Comune e la Società, volti a garantire, contemporaneamente, da un lato l'autonomia gestionale della Società e dall'altro il perseguimento degli obiettivi di rilevanza sociale che l'amministrazione comunale, titolare delle farmacie, si è prefissata.

(a): Inserire uno dei progressivi già indicati nelle schede di ricognizione (02.01; 02.02).

(b): Inserire la ragione sociale come indicata nelle schede di ricognizione (02.01; 02.02).

(c): Indicare il tipo di partecipazione distinguendo i casi in cui la società sia partecipata direttamente, indirettamente (tramite altra società/organismo), ovvero in parte direttamente e in parte indirettamente.

(d): Inserire l'attività come indicata nelle schede di ricognizione (02.01; 02.02).

03. REQUISITI TESTO UNICO DELLE SOCIETÀ A PARTECIPAZIONE PUBBLICA

03.02. Condizioni art. 20, co. 2

Compilare una scheda per ciascuna società

Progressivo società partecipata: (a)Denominazione società partecipata: (b)Tipo partecipazione: (c)Attività svolta: (d)

Indicare i seguenti dati con riferimento all'esercizio 2019:

Numero medio dipendenti (e)	28
Numero amministratori	5
di cui nominati dall'Ente	1
Numero componenti organo di controllo	5
di cui nominati dall'Ente	1

Importi in euro	
Costo del personale (f)	1.314.073,00
Compensi amministratori	58.912,00
Compensi componenti organo di controllo	21.050,00

RISULTATO D'ESERCIZIO (g)	
2019	389.136,00
2018	389.947,00
2017	451.800,00
2016	424.439,00
2015	378.471,00

FATTURATO	
2019	7.457.214,00
2018	7.600.254,00
2017	7.708.717,00
2016	7.783.528,00
FATTURATO MEDIO	7.637.428,25

Sussistenza delle condizioni di cui all'art. 20, co. 2:

- La partecipazione societaria non rientra in alcuna delle categorie di cui all'art. 4 (art. 20, co. 2, lett. a) - Società priva di dipendenti o con numero di amministratori superiore a quello Dei dipendenti (art. 20, co. 2, lett. b) - Svolgimento di attività analoghe o simili a quelle svolte da altre società partecipate o da enti pubblici strumentali (art. 20, co. 2, lett. c)

Indicare quali società/enti strumentali:

- Fatturato medio non superiore a 1.000.000 euro nel triennio precedente (Art. 20, co. 2, lett. d e art. 26, co. 12-quinquies) - Perdite in 4 dei 5 esercizi precedenti (per società che non gestiscono un servizio di interesse generale) (art. 20, co. 2, lett. e) - Necessità di contenimento dei costi di funzionamento (art. 20, co. 2, lett. f) - Necessità di aggregazione con altre società aventi ad oggetto le attività consentite all'art. 4 (art. 20, co. 2, lett. g)

Indicare le motivazioni della sussistenza o meno delle condizioni di cui ai punti precedenti:

La società svolge il servizio Farmaceutico Comunale, ha un fatturato superiore al limite previsto e il bilancio è in utile. Da anni sostiene campagne a favore della cittadinanza.

Azioni da intraprendere:

Non si ritiene necessario intraprendere azioni

- (a): Inserire uno dei progressivi già indicati nelle schede di ricognizione (02.01; 02.02).
 (b): Inserire la ragione sociale come indicata nelle schede di ricognizione (02.01; 02.02).
 (c): Indicare il tipo di partecipazione distinguendo i casi in cui la società sia partecipata direttamente, indirettamente (tramite altra società/organismo), ovvero in parte direttamente e in parte indirettamente.
 (d): Inserire l'attività svolta come indicata nelle schede di ricognizione (02.01; 02.02).
 (e): Inserire il numero medio di dipendenti come da nota integrativa al bilancio.
 (f): Inserire la voce B9 del Conto economico.
 (g): Inserire il risultato d'esercizio al netto delle imposte.

03. REQUISITI TESTO UNICO DELLE SOCIETÀ A PARTECIPAZIONE PUBBLICA

03.01. Finalità perseguite e attività ammesse (articoli 4 e 26)

Progressivo della società partecipata: (a)Denominazione della società partecipata: (b)Tipo partecipazione: (c)Attività svolta: (d)**Indicare se la società:**Rientra nell'Allegato "A" del d.lgs. n. 175/2016 (art. 26, co. 2) Ha come oggetto esclusivo la gestione di fondi europei per conto dello Stato o delle Regioni, ovvero la realizzazione di progetti di ricerca finanziati dalle istituzioni dell'Unione Europea (art. 26, co. 2) È stata esclusa, con deliberazione adottata ai sensi dell'art. 4 co. 9, secondo periodo, dall'applicazione totale o parziale delle disposizioni del medesimo articolo (**solo per le società partecipate dalle Regioni/Prov. Aut.**) È destinataria dei provvedimenti di cui al d.lgs. n. 159/2011 (art. 26, co. 12-bis) È autorizzata alla gestione delle case da gioco, ai sensi della legislazione vigente (art. 26, co. 12-sexies) **Qualora non sia stata selezionata alcuna delle opzioni indicate ai punti precedenti, indicare se la società:**È costituita in attuazione dell'art. 34 del regolamento CE n. 13/2013 - Gruppi d'Azione Locale (art. 4, co. 6) Ha per oggetto sociale prevalente la gestione di spazi fieristici e l'organizzazione di eventi fieristici (art. 4, co. 7) Ha per oggetto sociale prevalente la realizzazione e la gestione di impianti di trasporto a fune per la mobilità turistico-sportiva in aree montane (art. 4, co. 7) Ha per oggetto sociale prevalente la produzione di energia da fonti rinnovabili (art. 4, co. 7) Ha caratteristiche di spin off o di start up universitario, o analoghe a quelle degli enti di ricerca, ovvero gestisce aziende agricole con funzioni didattiche (art. 4, co. 8) Produce un servizio di interesse generale a rete (di cui all'art. 3-bis del d.l. 138/2011) fuori dall'ambito territoriale di riferimento, con affidamento dei servizi, in corso e nuovi, tramite procedure ad evidenza pubblica (art. 4, co. 9-bis) Produce beni e servizi strettamente necessari per il perseguimento delle finalità istituzionali dell'ente (art. 4, co. 1) Produce un servizio di interesse generale (art. 4, co. 2, lett. a) Progetta e realizza un'opera pubblica sulla base di un accordo di programma fra amministrazioni pubbliche (art. 4, co. 2, lett. b) Realizza e gestisce un'opera pubblica ovvero organizza e gestisce un servizio di interesse generale attraverso un contratto di partenariato pubblico/privato (art. 4, co. 2, lett. c) Produce beni o servizi strumentali all'ente o agli enti pubblici partecipanti o alla svolgimento delle loro funzioni (art. 4, co. 2, lett. d) Svolge servizi di committenza (art. 4, co. 2, lett. e) Valorizza il patrimonio immobiliare dell'amministrazione partecipante (art. 4, co. 3)

Indicare le motivazioni della riconducibilità o meno ai vincoli di scopo di cui al co. 1 o ad una delle attività di cui ai commi 2 e 3, anche con riferimento alle società che svolgono le attività di cui ai commi 6, 7, 8:

La società svolge un'attività che nasce come servizio pubblico e riguarda tutte le attività rivolte all'approvvigionamento, alla corretta formazione dei prezzi e alla idoneità igienico sanitaria dei prodotti agroalimentari destinati al mercato comunale, esigenze queste alle quali sono preordinati gli immobili comunali a ciò dedicati, tanto da risultare assoggettati al regime dei beni demaniali (art. 824 c.c.).

(a): Inserire uno dei progressivi già indicati nelle schede di ricognizione (02.01; 02.02).

(b): Inserire la ragione sociale come indicata nelle schede di ricognizione (02.01; 02.02).

(c): Indicare il tipo di partecipazione distinguendo i casi in cui la società sia partecipata direttamente, indirettamente (tramite altra società/organismo), ovvero in parte direttamente in parte indirettamente.

(d): Inserire l'attività come indicata nelle schede di ricognizione (02.01; 02.02).

03. REQUISITI TESTO UNICO DELLE SOCIETÀ A PARTECIPAZIONE PUBBLICA

03.02. Condizioni art. 20, co. 2

Compilare una scheda per ciascuna società

Progressivo società partecipata: Dir_4 (a)

Denominazione società partecipata: MERCATO AGROALIMENTARE DI PADOVA (b)

Tipo partecipazione: Diretta (c)

Attività svolta: Gestione del mercato ortofrutticolo di Padova (d)

Indicare i seguenti dati con riferimento all'esercizio 2019:

Numero medio dipendenti (e)	6
Numero amministratori	5
di cui nominati dall'Ente	2
Numero componenti organo di controllo	3
di cui nominati dall'Ente	1

Importi in euro

Importi in euro	
Costo del personale (f)	465.307,00
Compensi amministratori	67.583,00
Compensi componenti organo di controllo	54.080,00

Importi in euro	
RISULTATO D'ESERCIZIO (g)	
2019	226.390,00
2018	10.798,00
2017	330.262,00
2016	253.516,00
2015	278.951,00

Importi in euro	
FATTURATO	
2019	5.617.356,00
2018	5.339.380,00
2017	5.393.513,00
2016	5.257.604,00
FATTURATO MEDIO	5.401.963,25

Sussistenza delle condizioni di cui all'art. 20, co. 2:

La partecipazione societaria non rientra in alcuna delle categorie di cui all'art. 4 (art. 20, co. 2, lett. a) Società priva di dipendenti o con numero di amministratori superiore a Quello dei dipendenti (art. 20, co. 2, lett. b) Svolgimento di attività analoghe o similari a quelle svolte da altre società partecipate o da enti pubblici strumentali (art. 20, co. 2, lett. c)

Indicare quali società/enti strumentali:

Fatturato medio non superiore a 1.000.000 euro nel triennio precedente (art. 20, co. 2, lett. d e art. 26, co. 12-quinquies) Perdite in 4 dei 5 esercizi precedenti (per società che non gestiscono un servizio di interesse generale) (art. 20, co. 2, lett. e) Necessità di contenimento dei costi di funzionamento (art. 20, co. 2, lett. f) Necessità di aggregazione con altre società aventi ad oggetto l'attività E attività consentite all'art. 4 (art. 20, co. 2, lett. g)

Indicare le motivazioni della sussistenza o meno delle condizioni di cui ai punti precedenti:

La società svolge un servizio di interesse generale, ha un fatturato superiore al limite previsto e il bilancio è in utile.

Azioni da intraprendere:

Nessuna azione da intraprende

(a): Inserire uno dei progressivi già indicati nelle schede di ricognizione (02.01; 02.02).

(b): Inserire la ragione sociale come indicata nelle schede di ricognizione (02.01; 02.02).

(c): Indicare il tipo di partecipazione distinguendo i casi in cui la società sia partecipata direttamente, indirettamente (tramite altra società/organismo), ovvero in parte direttamente e in parte indirettamente.

(d): Inserire l'attività svolta come indicata nelle schede di ricognizione (02.01; 02.02).

(e): Inserire il numero medio di dipendenti come da nota integrativa al bilancio.

(f): Inserire la voce B9 del Conto economico.

(g): Inserire il risultato d'esercizio al netto delle imposte.

03. REQUISITI TESTO UNICO DELLE SOCIETÀ A PARTECIPAZIONE PUBBLICA

03.01. Finalità perseguite e attività ammesse (articoli 4 e 26)

Compilare una scheda per ciascuna società

Progressivo della società partecipata: (a)Denominazione della società partecipata: (b)Tipo partecipazione: (c)

Attività svolte:

La società ha per oggetto l'esercizio, in Italia e all'estero, diretto e/o indiretto, tramite partecipazione a società di qualunque tipo, enti, consorzi o imprese, di servizi pubblici e di pubblica utilità in genere ed in particolare: (a) gestione integrata delle risorse idriche (b) gestione integrata delle risorse energetiche (c) gestione dei servizi ambientali

Indicare se la società:Rientra nell'Allegato "A" del d.lgs. n. 175/2016 (art. 26, co. 2) Ha come oggetto esclusivo la gestione di fondi europei per conto dello Stato o delle Regioni, ovvero la realizzazione di progetti di ricerca finanziati dalle istituzioni dell'Unione Europea (art. 26, co. 2) È stata esclusa, con deliberazione adottata ai sensi dell'art. 4 co. 9, secondo periodo, dall'applicazione totale o parziale delle disposizioni del medesimo articolo (**solo per le società partecipate dalle Regioni/Prov. Aut.**) È destinataria dei provvedimenti di cui al d.lgs. n. 159/2011 (art. 26, co. 12-bis) È autorizzata alla gestione delle case da gioco, ai sensi della legislazione vigente (art. 26, co. 12-sexies) **Qualora non sia stata selezionata alcuna delle opzioni indicate ai punti precedenti, indicare se la società:**È costituita in attuazione dell'art. 34 del regolamento CE n. 13/2013 - Gruppi d'Azione Locale (art. 4, co. 6) Ha per oggetto sociale prevalente la gestione di spazi fieristici e l'organizzazione di eventi fieristici (art. 4, co. 7) Ha per oggetto sociale prevalente la realizzazione e la gestione di impianti di trasporto a fune per la mobilità turistico-sportiva in aree montane (art. 4, co. 7) Ha per oggetto sociale prevalente la produzione di energia da fonti rinnovabili (art. 4, co. 7) Ha caratteristiche di spin off o di start up universitario, o analoghe a quelle degli enti di ricerca, ovvero gestisce aziende agricole con funzioni didattiche (art. 4, co. 8) Produce un servizio di interesse generale a rete (di cui all'art. 3-bis del d.l. 138/2011) fuori dall'ambito territoriale di riferimento, con affidamento dei servizi, in corso e nuovi, tramite procedure ad evidenza pubblica (art. 4, co. 9-bis) Produce beni e servizi strettamente necessari per il perseguimento delle finalità istituzionali dell'ente (art. 4, co. 1) Produce un servizio di interesse generale (art. 4, co. 2, lett. a) Progetta e realizza un'opera pubblica sulla base di un accordo di programma fra amministrazioni pubbliche (art. 4, co. 2, lett. b) Realizza e gestisce un'opera pubblica ovvero organizza e gestisce un servizio di interesse generale attraverso un contratto di partenariato pubblico/privato (art. 4, co. 2, lett. c) Produce beni o servizi strumentali all'ente o agli enti pubblici partecipanti o alla svolgimento delle loro funzioni (art. 4, co. 2, lett. d) Svolge servizi di committenza (art. 4, co. 2, lett. e) Valorizza il patrimonio immobiliare dell'amministrazione partecipante (art. 4, co. 3)

Indicare le motivazioni della riconducibilità o meno ai vincoli di scopo di cui al co. 1 o ad una delle attività di cui ai commi 2 e 3, anche con riferimento alle società che svolgono le attività di cui ai commi 5, 7, 8:

Si tratta di una società quotata in Borsa la cui partecipazione da parte del Comune di Padova, ai sensi dell'art. 26 comma 3 del Testo Unico Società Partecipate, può essere mantenuta.

(a): Inserire uno dei progressivi già indicati nelle schede di ricognizione (02.01; 02.02).

(b): Inserire la ragione sociale come indicata nelle schede di ricognizione (02.01; 02.02).

(c): Indicare il tipo di partecipazione distinguendo i casi in cui la società sia partecipata direttamente, indirettamente (tramite altra società/organismo), ovvero in parte direttamente e in parte indirettamente.

(d): Inserire l'attività come indicata nelle schede di ricognizione (02.01; 02.02).

03. REQUISITI TESTO UNICO DELLE SOCIETÀ A PARTECIPAZIONE PUBBLICA

03.02. Condizioni art. 20, co. 2

Compilare una scheda per ciascuna società

Progressivo società partecipata: (a)

Denominazione società partecipata: (b)

Tipo partecipazione: (c)

Attività svolta: (d)

Indicare i seguenti dati con riferimento all'esercizio 2019:

Numero medio dipendenti (e)	2.942
Numero amministratori	15
di cui nominati dall'Ente	1
Numero componenti organo di controllo	5
di cui nominati dall'Ente	0

Importi in euro

RISULTATO D'ESERCIZIO (g)	
2019	166.311.616,00
2018	195.139.030,00
2017	170.415.559,00
2016	144.687.056,00
2015	171.977.932,00

Importi in euro

Costo del personale (f)	197.207.312,00
Compensi amministratori	2.330.273,00
Compensi componenti organo di controllo	489.695,00

Importi in euro

FATTURATO	
2019	1.393.008.993,00
2018	1.394.014.460,00
2017	1.383.200.009,00
2016	1.477.499.428,00
FATTURATO MEDIO	1.411.930.722,50

Sussistenza delle condizioni di cui all'art. 20, co. 2:

La partecipazione societaria non rientra in alcuna delle categorie Di cui all'art. 4 (art. 20, co. 2, lett. a)

Società priva di dipendenti o con numero di amministratori superiore a Quello dei dipendenti (art. 20, co. 2, lett. b)

Svolgimento di attività analoghe o similari a quelle svolte da altre società partecipate o da enti pubblici strumentali (art. 20, co. 2, lett. c)

Indicare quali società/enti strumentali:

Fatturato medio non superiore a 1.000.000 euro nel triennio precedente (Art. 20, co. 2, lett. d e art. 26, co. 12-quinquies)

Perdite in 4 dei 5 esercizi precedenti (per società che non gestiscono un servizio di interesse generale) (art. 20, co. 2, lett. e)

Necessità di contenimento dei costi di funzionamento (art. 20, co. 2, lett. f)

Necessità di aggregazione con altre società aventi ad oggetto le attività consentite all'art. 4 (art. 20, co. 2, lett. g)

Indicare le motivazioni della sussistenza o meno delle condizioni di cui ai punti precedenti:

La società è quotata in Borsa e non presenta alcuna condizione dei punti precedenti

Azioni da intraprendere:

Non si ritiene di intraprendere alcuna azione

(a): Inserire uno dei progressivi già indicati nelle schede di ricognizione (02.01; 02.02).

(b): Inserire la ragione sociale come indicata nelle schede di ricognizione (02.01; 02.02).

(c): Indicare il tipo di partecipazione distinguendo i casi in cui la società sia partecipata direttamente, indirettamente (tramite altra società/organismo), ovvero in parte direttamente e in parte indirettamente.

(d): Inserire l'attività svolta come indicata nelle schede di ricognizione (02.01; 02.02).

(e): Inserire il numero medio di dipendenti come da nota integrativa al bilancio.

(f): Inserire la voce B9 del Conto economico.

(g): Inserire il risultato d'esercizio al netto delle imposte.

03. REQUISITI TESTO UNICO DELLE SOCIETÀ A PARTECIPAZIONE PUBBLICA

03.01. Finalità perseguite e attività ammesse (articoli 4 e 26)

Progressivo della società partecipata: (a)Denominazione della società partecipata: (b)Tipo partecipazione: (c)Attività svolta: (d)**Indicare se la società:**Rientra nell'Allegato "A" del d.lgs. n. 175/2016 (art. 26, co. 2) Ha come oggetto esclusivo la gestione di fondi europei per conto dello Stato o delle Regioni, ovvero la realizzazione di progetti di ricerca finanziati dalle istituzioni dell'Unione Europea (art. 26, co. 2) È stata esclusa, con deliberazione adottata ai sensi dell'art. 4 co. 9, secondo periodo, dall'applicazione totale o parziale delle disposizioni del medesimo articolo (solo per le società partecipate dalle Regioni/Prov. Aut.) È destinataria dei provvedimenti di cui al d.lgs. n. 159/2011 (art. 26, co. 12-bis) È autorizzata alla gestione delle case da gioco, ai sensi della legislazione vigente (art. 26, co. 12-sexies) **Qualora non sia stata selezionata alcuna delle opzioni indicate ai punti precedenti, indicare se la società:**È costituita in attuazione dell'art. 34 del regolamento CE n. 13/2013 - Gruppi d'Azione Locale (art. 4, co. 6) Ha per oggetto sociale prevalente la gestione di spazi fieristici e l'organizzazione di eventi fieristici (art. 4, co. 7) Ha per oggetto sociale prevalente la realizzazione e la gestione di impianti di trasporto a fune per la mobilità turistico-sportiva in aree montane (art. 4, co. 7) Ha per oggetto sociale prevalente la produzione di energia da fonti rinnovabili (art. 4, co. 7) Ha caratteristiche di spin off o di start up universitario, o analoghe a quelle degli enti di ricerca, ovvero gestisce aziende agricole con funzioni didattiche (art. 4, co. 8) Produce un servizio di interesse generale a rete (di cui all'art. 3-bis del d.l. 138/2011) fuori dall'ambito territoriale di riferimento, con affidamento dei servizi, in corso e nuovi, tramite procedure ad evidenza pubblica (art. 4, co. 9-bis) Produce beni e servizi strettamente necessari per il perseguimento delle finalità istituzionali dell'ente (art. 4, co. 1) Produce un servizio di interesse generale (art. 4, co. 2, lett. a) Progetta e realizza un'opera pubblica sulla base di un accordo di programma fra amministrazioni pubbliche (art. 4, co. 2, lett. b) Realizza e gestisce un'opera pubblica ovvero organizza e gestisce un servizio di interesse generale attraverso un contratto di partenariato pubblico/privato (art. 4, co. 2, lett. c) Produce beni o servizi strumentali all'ente o agli enti pubblici partecipanti o alla svolgimento delle loro funzioni (art. 4, co. 2, lett. d) Svolge servizi di committenza (art. 4, co. 2, lett. e) Valorizza il patrimonio immobiliare dell'amministrazione partecipante (art. 4, co. 3)

Indicare le motivazioni della riconducibilità o meno ai vincoli di scopo di cui al co. 1 o ad una delle attività di cui ai commi 2 e 3, anche con riferimento alle società che svolgono le attività di cui ai commi 6, 7, 8:

(a): Inserire uno dei progressivi già indicati nelle schede di ricognizione (02.01; 02.02).

(b): Inserire la ragione sociale come indicata nelle schede di ricognizione (02.01; 02.02).

(c): Indicare il tipo di partecipazione distinguendo i casi in cui la società sia partecipata direttamente, indirettamente (tramite altra società/organismo), ovvero in parte direttamente e in parte indirettamente.

(d): Inserire l'attività come indicata nelle schede di ricognizione (02.01; 02.02).

03. REQUISITI TESTO UNICO DELLE SOCIETÀ A PARTECIPAZIONE PUBBLICA

03.02. Condizioni art. 20, co. 2

Compilare una scheda per ciascuna società

Progressivo società partecipata:	Dir_6	(a)
Denominazione società partecipata:	PARCO SCIENTIFICO E TECNOLOGICO GALILEO	(b)
Tipo partecipazione:	Diretta	(c)
Attività svolta:	Sostenere la capacità competitiva delle imprese attraverso la realizzazione di attività e servizi di supporto all'innovazione	(d)

Indicare i seguenti dati con riferimento all'esercizio 2019:

		Importi in euro	
Numero medio dipendenti (e)	12	Costo del personale (f)	474.172,00
Numero amministratori	5	Compensi amministratori	142.984,00
di cui nominati dall'Ente	0	Compensi componenti organo di controllo	36.920,00
Numero componenti organo di controllo	5		
di cui nominati dall'Ente	0		

Importi in euro		Importi in euro	
RISULTATO D'ESERCIZIO (g)		FATTURATO	
2019	4.461,00	2019	2.201.079,00
2018	4.919,00	2018	2.114.019,00
2017	51.135,00	2017	2.004.409,00
2016	-444.623,00	2016	1.492.749,00
2015	-438.552,00		
		FATTURATO MEDIO	1.953.064,00

Sussistenza delle condizioni di cui all'art. 20, co. 2:

La partecipazione societaria non rientra in alcuna delle categorie
Di cui all'art. 4 (art. 20, co. 2, lett. a)

Società priva di dipendenti o con numero di amministratori superiore
A quello dei dipendenti (art. 20, co. 2, lett. b)

Svolgimento di attività analoghe o similari a quelle svolte da altre società partecipate
o da enti pubblici strumentali (art. 20, co. 2, lett. c)

Indicare quali società/enti strumentali:

Fatturato medio non superiore a 1.000.000 euro nel triennio precedente (Art. 20, co. 2, lett. d e art. 26, co. 12-quinquies)

Perdite in 4 dei 5 esercizi precedenti (per società che non gestiscono un servizio di interesse generale) (art. 20, co. 2, lett. e)

Necessità di contenimento dei costi di funzionamento (art. 20, co. 2, lett. f)

Necessità di aggregazione con altre società aventi ad oggetto le attività consentite all'art. 4 (art. 20, co. 2, lett. g)

Indicare le motivazioni della sussistenza o meno delle condizioni di cui ai punti precedenti:

Visto l'impegno della società nel contribuire allo sviluppo economico del territorio e, pertanto, delle attività produttive e del lavoro, anche in vista della realizzazione presso il complesso fieristico di Padova di un sistema dell'innovazione con l'insediamento di un Digital Innovation Hub che vede coinvolti oltre al Parco scientifico Galileo - Visionary District, altri attori del territorio con particolare riferimento al Competence center SMACT. Il Parco scientifico ha ottenuto, inoltre, la certificazione di Centro di Trasferimento Tecnologico per Industry 4.0, si ritiene che la partecipazione debba essere mantenuta in quanto coerente con le finalità dell'Amministrazione Comunale.

Azioni da intraprendere:

Non si ritiene che debbano essere intraprese nuove misure di razionalizzazione.

- (a): Inserire uno dei progressivi già indicati nelle schede di ricognizione (02.01; 02.02).*
- (b): Inserire la ragione sociale come indicata nelle schede di ricognizione (02.01; 02.02).*
- (c): Indicare il tipo di partecipazione distinguendo i casi in cui la società sia partecipata direttamente, indirettamente (tramite altra società/organismo), ovvero in parte direttamente e in parte indirettamente.*
- (d): Inserire l'attività svolta come indicata nelle schede di ricognizione (02.01; 02.02).*
- (e): Inserire il numero medio di dipendenti come da nota integrativa al bilancio.*
- (f): Inserire la voce B9 del Conto economico.*
- (g): Inserire il risultato d'esercizio al netto delle imposte.*

03. REQUISITI TESTO UNICO DELLE SOCIETÀ A PARTECIPAZIONE PUBBLICA

03.01. Finalità perseguite e attività ammesse (articoli 4 e 26)

Progressivo della società partecipata: (a)Denominazione della società partecipata: (b)Tipo partecipazione: (c)Attività svolta: **Indicare se la società:**Rientra nell'Allegato "A" del d.lgs. n. 175/2016 (art. 26, co. 2) Ha come oggetto esclusivo la gestione di fondi europei per conto dello Stato o delle Regioni, ovvero la realizzazione di progetti di ricerca finanziati dalle istituzioni dell'Unione Europea (art. 26, co. 2) È stata esclusa, con deliberazione adottata ai sensi dell'art. 4 co. 9, secondo periodo, dall'applicazione totale o parziale delle disposizioni del medesimo articolo (solo per le società partecipate dalle Regioni/Prov. Aut.) È destinataria dei provvedimenti di cui al d.lgs. n. 159/2011 (art. 26, co. 12-bis) È autorizzata alla gestione delle case da gioco, ai sensi della legislazione vigente (art. 26, co. 12-sexies) **Qualora non sia stata selezionata alcuna delle opzioni indicate ai punti precedenti, indicare se la società:**È costituita in attuazione dell'art. 34 del regolamento CE n. 13/2013 - Gruppi d'Azione Locale (art. 4, co. 6) Ha per oggetto sociale prevalente la gestione di spazi fieristici e l'organizzazione di eventi fieristici (art. 4, co. 7) Ha per oggetto sociale prevalente la realizzazione e la gestione di impianti di trasporto a fune per la mobilità turistico-sportiva in aree montane (art. 4, co. 7) Ha per oggetto sociale prevalente la produzione di energia da fonti rinnovabili (art. 4, co. 7) Ha caratteristiche di spin off o di start up universitario, o analoghe a quelle degli enti di ricerca, ovvero gestisce aziende agricole con funzioni didattiche (art. 4, co. 8) Produce un servizio di interesse generale a rete (di cui all'art. 3-bis del d.l. 138/2011) fuori dall'ambito territoriale di riferimento, con affidamento dei servizi, in corso e nuovi, tramite procedure ad evidenza pubblica (art. 4, co. 9-bis) Produce beni e servizi strettamente necessari per il perseguimento delle finalità istituzionali dell'ente (art. 4, co. 1) Produce un servizio di interesse generale (art. 4, co. 2, lett. a) Progetta e realizza un'opera pubblica sulla base di un accordo di programma fra amministrazioni pubbliche (art. 4, co. 2, lett. b) Realizza e gestisce un'opera pubblica ovvero organizza e gestisce un servizio di interesse generale attraverso un contratto di partenariato pubblico/privato (art. 4, co. 2, lett. c) Produce beni o servizi strumentali all'ente o agli enti pubblici partecipanti o alla svolgimento delle loro funzioni (art. 4, co. 2, lett. d) Svolge servizi di committenza (art. 4, co. 2, lett. e) Valorizza il patrimonio immobiliare dell'amministrazione partecipante (art. 4, co. 3) **Indicare le motivazioni della riconducibilità o meno ai vincoli di scopo di cui al co. 1 o ad una delle attività di cui ai commi 2 e 3, anche con riferimento alle società che svolgono le attività di cui ai commi 6, 7, 8:**

La società gestisce la realizzazione di fiere ed altri eventi in immobili di propria destinati a tal fine. Gestisce anche la locazione di altri immobili di proprietà. Inoltre, sta realizzando il Centro Congressi (sulla base di un accordo di programma approvato dai soci ai sensi della L. 241/1990) che, portando ad un notevole incremento nel presenze turistiche nella città, sarà sicuramente un volano per l'intera economia padovana grazie all'indotto che verrà a crearsi.

(a): Inserire uno dei progressivi già indicati nelle schede di ricognizione (02.01; 02.02).

(b): Inserire la ragione sociale come indicata nelle schede di ricognizione (02.01; 02.02).

(c): Indicare il tipo di partecipazione distinguendo i casi in cui la società sia partecipata direttamente, indirettamente (tramite altra società/organismo), ovvero in parte direttamente e in parte indirettamente.

(d): Inserire l'attività come indicata nelle schede di ricognizione (02.01; 02.02).

03. REQUISITI TESTO UNICO DELLE SOCIETÀ A PARTECIPAZIONE PUBBLICA

03.02. Condizioni art. 20, co. 2

Compilare una scheda per ciascuna società

Progressivo società partecipata: (a)Denominazione società partecipata: (b)Tipo partecipazione: (c)Attività svolta: (d)

Indicare i seguenti dati con riferimento all'esercizio 2019:

Numero medio dipendenti (e)	35
Numero amministratori	4
di cui nominati dall'Ente	1
Numero componenti organo di controllo	3
di cui nominati dall'Ente	1

Importi in euro

Costo del personale (f)	1.003.189,00
Compensi amministratori	37.867,00
Compensi componenti organo di controllo	67.525,00

SULTATO D'ESERCIZIO (Importi in euro)	
2019	-7.364.426,00
2018	1.751.079,00
2017	-768.250,00
2016	-818.251,00
2015	10.150,00

Importi in euro

FATTURATO	
2019	10.395.338,00
2018	5.939.076,00
2017	3.916.737,00
2016	1.585.653,00
FATTURATO MEDIO	5.459.201,00

Sussistenza delle condizioni di cui all'art. 20, co. 2:

La partecipazione societaria non rientra in alcuna delle categorie Di cui all'art. 4 (art. 20, co. 2, lett. a) Società priva di dipendenti o con numero di amministratori superiore A quello dei dipendenti (art. 20, co. 2, lett. b) Svolgimento di attività analoghe o similari a quelle svolte da altre società partecipate o da enti pubblici strumentali (art. 20, co. 2, lett. c)

Indicare quali società/enti strumentali:

Fatturato medio non superiore a 1.000.000 euro nel triennio precedente (art. 20, co. 2, lett. d e art. 26, co. 12-quinquies) Perdite in 4 dei 5 esercizi precedenti (per società che non gestiscono un servizio di interesse generale) (art. 20, co. 2, lett. e) Necessità di contenimento dei costi di funzionamento (art. 20, co. 2, lett. f) Necessità di aggregazione con altre società aventi ad oggetto Le attività consentite all'art. 4 (art. 20, co. 2, lett. g)

Indicare le motivazioni della sussistenza o meno delle condizioni di cui ai punti precedenti:

Ai fini della ricognizione ordinaria delle società partecipate si ritiene, di mantenere la partecipazione nella società vista l'importanza di portare a termine la realizzazione del Centro Congressi e rilanciare il ruolo della Fiera.

Azioni da intraprendere:

Vista l'attuale situazione economica dovuta all'emergenza sanitaria legata al COVID-19 che non consente la realizzazione di fiere ed altre manifestazioni con grave ripercussione sugli incassi, si ritiene indispensabile predisporre un apposito piano di contenimento dei costi.

(a): Inserire uno dei progressivi già indicati nelle schede di ricognizione (02.01; 02.02).

(b): Inserire la ragione sociale come indicata nelle schede di ricognizione (02.01; 02.02).

(c): Indicare il tipo di partecipazione distinguendo i casi in cui la società sia partecipata direttamente, indirettamente (tramite altra società/organismo), ovvero in parte direttamente e in parte indirettamente.

(d): Inserire l'attività svolta come indicata nelle schede di ricognizione (02.01; 02.02).

(e): Inserire il numero medio di dipendenti come da nota integrativa al bilancio.

(f): Inserire la voce B9 del Conto economico.

(g): Inserire il risultato d'esercizio al netto delle imposte.

03. REQUISITI TESTO UNICO DELLE SOCIETÀ A PARTECIPAZIONE PUBBLICA

03.01. Finalità perseguite e attività ammesse (articoli 4 e 26)

Progressivo della società partecipata: (a)Denominazione della società partecipata: (b)Tipo partecipazione: (c)

Attività svolta:

La società si occupa della raccolta del risparmio e l'esercizio del credito, anche con non Soci, ai sensi del D. Lgs. 1° settembre 1993 n. 385, con l'intento precipuo di perseguire le finalità della Finanza Etica

Indicare se la società:Rientra nell'Allegato "A" del d.lgs. n. 175/2016 (art. 26, co. 2) Ha come oggetto esclusivo la gestione di fondi europei per conto dello Stato o delle Regioni, ovvero la realizzazione di progetti di ricerca finanziati dalle istituzioni dell'Unione Europea (art. 26, co. 2) È stata esclusa, con deliberazione adottata ai sensi dell'art. 4 co. 9, secondo periodo, dall'applicazione totale o parziale delle disposizioni del medesimo articolo (**solo per le società partecipate dalle Regioni/Prov. Aut.**) È destinataria dei provvedimenti di cui al d.lgs. n. 159/2011 (art. 26, co. 12-bis) È autorizzata alla gestione delle case da gioco, ai sensi della legislazione vigente (art. 26, co. 12-sexies) **Qualora non sia stata selezionata alcuna delle opzioni indicate ai punti precedenti, indicare se la società:**È costituita in attuazione dell'art. 34 del regolamento CE n. 13/2013 - Gruppi d'Azione Locale (art. 4, co. 6) Ha per oggetto sociale prevalente la gestione di spazi fieristici e l'organizzazione di eventi fieristici (art. 4, co. 7) Ha per oggetto sociale prevalente la realizzazione e la gestione di impianti di trasporto a fune per la mobilità turistico-sportiva in aree montane (art. 4, co. 7) Ha per oggetto sociale prevalente la produzione di energia da fonti rinnovabili (art. 4, co. 7) Ha caratteristiche di spin off o di start up universitario, o analoghe a quelle degli enti di ricerca, ovvero gestisce aziende agricole con funzioni didattiche (art. 4, co. 8) Produce un servizio di interesse generale a rete (di cui all'art. 3-bis del d.l. 138/2011) fuori dall'ambito territoriale di riferimento, con affidamento dei servizi, in corso e nuovi, tramite procedure ad evidenza pubblica (art. 4, co. 9-bis) Produce beni e servizi strettamente necessari per il perseguimento delle finalità istituzionali dell'ente (art. 4, co. 1) Produce un servizio di interesse generale (art. 4, co. 2, lett. a) Progetta e realizza un'opera pubblica sulla base di un accordo di programma fra amministrazioni pubbliche (art. 4, co. 2, lett. b) Realizza e gestisce un'opera pubblica ovvero organizza e gestisce un servizio di interesse generale attraverso un contratto di partenariato pubblico/privato (art. 4, co. 2, lett. c) Produce beni o servizi strumentali all'ente o agli enti pubblici partecipanti o alla svolgimento delle loro funzioni (art. 4, co. 2, lett. d) Svolge servizi di committenza (art. 4, co. 2, lett. e) Valorizza il patrimonio immobiliare dell'amministrazione partecipante (art. 4, co. 3)

Indicare le motivazioni della riconducibilità o meno ai vincoli di scopo di cui al co. 1 o ad una delle attività di cui ai commi 2 e 3, anche con riferimento alle società che svolgono le attività di cui ai commi 6, 7, 8.

Le finalità etiche di Banca Etica sono coerenti con le finalità istituzionali, in quanto, la società svolge servizi per la promozione dello sviluppo economico e civile. Gestendo risorse finanziarie di enti, società e privati orienta il risparmio verso il bene comune della collettività, favorendo l'attività creditizia rivolta all'utile sociale, ambientale e culturale.

(a): Inserire uno dei progressivi già indicati nelle schede di ricognizione (02.01; 02.02).

(b): Inserire la ragione sociale come indicata nelle schede di ricognizione (02.01; 02.02).

(c): Indicare il tipo di partecipazione distinguendo i casi in cui la società sia partecipata direttamente, indirettamente (tramite altra società/organismo), ovvero in parte direttamente e in parte indirettamente.

(d): Inserire l'attività come indicata nelle schede di ricognizione (02.01; 02.02).

03. REQUISITI TESTO UNICO DELLE SOCIETÀ A PARTECIPAZIONE PUBBLICA

03.02. Condizioni art. 20, co. 2

Compilare una scheda per ciascuna società

Progressivo società partecipata: (a)

Denominazione società partecipata: (b)

Tipo partecipazione: (c)

Attività svolta: (d)

Indicare i seguenti dati con riferimento all'esercizio 2019:

Numero medio dipendenti (e)	318
Numero amministratori	13
di cui nominati dall'Ente	0
Numero componenti organo di controllo	5
di cui nominati dall'Ente	0

Importi in euro

RISULTATO D'ESERCIZIO (g)	
2019	6.267.836,00
2018	3.287.703,00
2017	2.273.208,00
2016	4.317.890,00
2015	758.049,00

Importi in euro

Costo del personale (f)	20.283.110,00
Compensi amministratori	392.000,00
Compensi componenti organo di controllo	126.000,00

Importi in euro

FATTURATO	
2019	47.538.445,00
2018	37.627.026,00
2017	34.641.655,00
2016	34.960.866,00
FATTURATO MEDIO	38.691.998,00

Sussistenza delle condizioni di cui all'art. 20, co. 2:

La partecipazione societaria non rientra in alcuna delle categorie di cui all'art. 4 (art. 20, co. 2, lett. a)

Società priva di dipendenti o con numero di amministratori superiore a quello dei dipendenti (art. 20, co. 2, lett. b)

Svolgimento di attività analoghe o similari a quelle svolte da altre società partecipate o da enti pubblici strumentali (art. 20, co. 2, lett. c)

Indicare quali società/enti strumentali:

Fatturato medio non superiore a 1.000.000 euro nel triennio precedente (art. 20, co. 2, lett. d e art. 26, co. 12-quinquies)

Perdite in 4 dei 5 esercizi precedenti (per società che non gestiscono un servizio di interesse generale) (art. 20, co. 2, lett. e)

-Necessità di contenimento dei costi di funzionamento (art. 20, co. 2, lett. f)

Necessità di aggregazione con altre società aventi ad oggetto le attività consentite all'art. 4 (art. 20, co. 2, lett. g)

Indicare le motivazioni della sussistenza o meno delle condizioni di cui ai punti precedenti:

Banca etica è un istituto bancario che opera sul mercato monetario-finanziario con fini ispirati, nell'intenzione, a valori morali ritenuti superiori, a valori civili corrispondenti al comune sentire del luogo in cui ha sede, a un modello di sviluppo umano e sociale sostenibile; svolge la tradizionale funzione di istituto di credito, raccogliendo dalla clientela il risparmio, che viene poi investito in attività produttive e finanziarie remunerative, ma nel rispetto dei contenuti etici e sociali dell'investimento. La società presenta i bilanci degli ultimi cinque esercizi con risultati positivi. Si ritiene che la disposizione di cui al comma 9-ter, art. 4, d.lgs. n. 175 del 2016, contenga una specifica ipotesi per cui la pubblica amministrazione è espressamente legittimata a costituire o a detenere partecipazioni in società a prescindere dal requisito della "stretta necessità per il perseguimento delle finalità istituzionali".

Azioni da intraprendere:

Non si ritiene necessario intraprendere azioni

(a): Inserire uno dei progressivi già indicati nelle schede di ricognizione (02.01; 02.02).

(b): Inserire la ragione sociale come indicata nelle schede di ricognizione (02.01; 02.02).

(c): Indicare il tipo di partecipazione distinguendo i casi in cui la società sia partecipata direttamente, indirettamente (tramite altra società/organismo), ovvero in parte direttamente e in parte indirettamente.

(d): Inserire l'attività svolta come indicata nelle schede di ricognizione (02.01; 02.02).

(e): Inserire il numero medio di dipendenti come da nota integrativa al bilancio.

(f): Inserire la voce B9 del Conto economico.

(g): Inserire il risultato d'esercizio al netto delle imposte.

**SCHEDE SINGOLE SOCIETA'
PARTECIPATE INDIRETTAMENTE
TRAMITE APS HOLDING SPA**

03. REQUISITI TESTO UNICO DELLE SOCIETÀ A PARTECIPAZIONE PUBBLICA

03.01. Finalità perseguite e attività ammesse (articoli 4 e 26)

Progressivo della società partecipata (a)Denominazione della società partecipata (b)Tipo partecipazione (c)Attività svolte (d)**indicare se la società:**Rientra nell'Allegato "A" del d.lgs. n. 175/2016 (art. 26, co. 2) Ha come oggetto esclusivo la gestione di fondi europei per conto dello Stato o delle Regioni, ovvero la realizzazione di progetti di ricerca finanziati dalle istituzioni dell'Unione Europea (art. 26, co. 2) È stata esclusa, con deliberazione adottata ai sensi dell'art. 4 co. 9, secondo periodo, dall'applicazione totale o parziale delle disposizioni del medesimo articolo (**solo per le società partecipate dalle Regioni/Prov. Aut.**) È destinataria dei provvedimenti di cui al d.lgs. n. 159/2011 (art. 26, co. 12-bis) È autorizzata alla gestione delle case da gioco, ai sensi della legislazione vigente (art. 26, co. 12-sexies) **Qualora non sia stata selezionata alcuna delle opzioni indicate ai punti precedenti, indicare se la società:**È costituita in attuazione dell'art. 34 del regolamento CE n. 13/2013 - Gruppi d'Azione Locale (art. 4, co. 6) Ha per oggetto sociale prevalente la gestione di spazi fieristici e l'organizzazione di eventi fieristici (art. 4, co. 7) Ha per oggetto sociale prevalente la realizzazione e la gestione di impianti di trasporto a fune per la mobilità turistico-sportiva in aree montane (art. 4, co. 7) Ha per oggetto sociale prevalente la produzione di energia da fonti rinnovabili (art. 4, co. 7) Ha caratteristiche di spin off o di start up universitario, o analoghe a quelle degli enti di ricerca, ovvero gestisce aziende agricole con funzioni didattiche (art. 4, co. 8) Produce un servizio di interesse generale a rete (di cui all'art. 3-bis del d.l. 138/2011) anche fuori dall'ambito territoriale di riferimento, con affidamento dei servizi, in corso e nuovi, tramite procedure ad evidenza pubblica (art. 4, co. 9-bis) Produce beni e servizi strettamente necessari per il perseguimento delle finalità istituzionali dell'ente (art. 4, co. 1) Produce un servizio di interesse generale (art. 4, co. 2, lett. a) Progetta e realizza un'opera pubblica sulla base di un accordo di programma fra amministrazioni pubbliche (art. 4, co. 2, lett. b) Realizza e gestisce un'opera pubblica ovvero organizza e gestisce un servizio di interesse generale attraverso un contratto di partenariato pubblico/privato (art. 4, co. 2, lett. c) Produce beni o servizi strumentali all'ente o agli enti pubblici partecipanti o alla svolgimento delle loro funzioni (art. 4, co. 2, lett. d) Svolge servizi di committenza (art. 4, co. 2, lett. e) Valorizza il patrimonio immobiliare dell'amministrazione partecipante (art. 4, co. 3)

Indicare le motivazioni della riconducibilità o meno ai vincoli di scopo di cui al co. 1 o ad una delle attività di cui ai commi 2 e 3, anche con riferimento alle società che svolgono le attività di cui ai commi 6, 7, 8:

(a): Inserire uno dei progressivi già indicati nelle schede di ricognizione (02.01; 02.02).

(b): Inserire la ragione sociale come indicata nelle schede di ricognizione (02.01; 02.02).

(c): Indicare il tipo di partecipazione distinguendo i casi in cui la società sia partecipata direttamente, indirettamente (tramite altra società/organismo), ovvero in parte direttamente e in parte indirettamente.

(d): Inserire l'attività come indicata nelle schede di ricognizione (02.01; 02.02).

03. REQUISITI TESTO UNICO DELLE SOCIETÀ A PARTECIPAZIONE PUBBLICA

03.02. Condizioni art. 20, co. 2

Compilare una scheda per ciascuna società

Progressivo società partecipata: (a)Denominazione società partecipata: (b)Tipo partecipazione: (c)Attività svolta: (d)

Indicare i seguenti dati con riferimento all'esercizio 2019:

Numero medio dipendenti (e)	927
Numero amministratori	5
di cui nominati dall'Ente	
Numero componenti organo di controllo	5
di cui nominati dall'Ente	

Importi in euro

RISULTATO D'ESERCIZIO (g)	
2019	252.196,00
2018	619.268,00
2017	1.038.885,00
2016	638.879,00
2015	140.880,00

Importi in euro

Costo del personale (f)	42.906.469,00
Compensi amministratori	284.000,00
Compensi componenti organo di controllo	39.000,00

Importi in euro

FATTURATO	
2019	91.139.098,00
2018	90.237.970,00
2017	88.133.524,00
2016	88.492.365,00
FATTURATO MEDIO	89.500.739,25

Sussistenza delle condizioni di cui all'art. 20, co. 2:

La partecipazione societaria non rientra in alcuna delle categorie

Di cui all'art. 4 (art. 20, co. 2, lett. a)

Società priva di dipendenti o con numero di amministratori superiore

A quello dei dipendenti (art. 20, co. 2, lett. b)

Svolgimento di attività analoghe o similari a quelle svolte da altre società partecipate o da enti pubblici strumentali (art. 20, co. 2, lett. c)

Indicare quali società/enti strumentali:

-Fatturato medio non superiore a 1.000.000 euro nel triennio precedente (

Art. 20, co. 2, lett. d e art. 26, co. 12-quinquies)

-Perdite in 4 dei 5 esercizi precedenti (per società che non gestiscono un servizio di interesse generale) (art. 20, co. 2, lett. e)

-Necessità di contenimento dei costi di funzionamento (art. 20, co. 2, lett. f)

-Necessità di aggregazione con altre società aventi ad oggetto le attività consentite

All'art. 4 (art. 20, co. 2, lett. g)

Indicare le motivazioni della sussistenza o meno delle condizioni di cui ai punti precedenti:

La società svolge il servizio di trasporto pubblico urbano ed extraurbano, ha un fatturato superiore al limite previsto e il bilancio è in utile

Azioni da intraprendere:

Non si ravvisa la necessità di intraprendere azioni particolari

(a): Inserire uno dei progressivi già indicati nelle schede di ricognizione (02.01; 02.02).

(b): Inserire la ragione sociale come indicata nelle schede di ricognizione (02.01; 02.02).

(c): Indicare il tipo di partecipazione distinguendo i casi in cui la società sia partecipata direttamente, indirettamente (tramite altra società/organismo), ovvero in parte direttamente e in parte indirettamente.

(d): Inserire l'attività svolta come indicata nelle schede di ricognizione (02.01; 02.02).

(e): Inserire il numero medio di dipendenti come da nota integrativa al bilancio.

(f): Inserire la voce B9 del Conto economico.

(g): Inserire il risultato d'esercizio al netto delle imposte.

03. REQUISITI TESTO UNICO DELLE SOCIETÀ A PARTECIPAZIONE PUBBLICA

03.01. Finalità perseguite e attività ammesse (articoli 4 e 26)

Progressivo della società partecipata (a)Denominazione della società partecipata (b)Tipo partecipazione (c)Attività svolte (d)**indicare se la società:**1 Ha come oggetto esclusivo la gestione di fondi europei per conto dello Stato o delle Regioni, ovvero la realizzazione di progetti di ricerca finanziati dalle istituzioni dell'Unione Europea (art. 26, co. 2) È stata esclusa, con deliberazione adottata ai sensi dell'art. 4 co. 9, secondo periodo, dall'applicazione totale o parziale delle disposizioni del medesimo articolo (**solo per le società partecipate dalle Regioni/Prov. Aut.**) È destinataria dei provvedimenti di cui al d.lgs. n. 159/2011 (art. 26, co. 12-bis) È autorizzata alla gestione delle case da gioco, ai sensi della legislazione vigente (art. 26, co. 12-sexies) **Qualora non sia stata selezionata alcuna delle opzioni indicate ai punti precedenti, indicare se la società:**È costituita in attuazione dell'art. 34 del regolamento CE n. 13/2013 - Gruppi d'Azione Locale (art. 4, co. 6) Ha per oggetto sociale prevalente la gestione di spazi fieristici e l'organizzazione di eventi fieristici (art. 4, co. 7) Ha per oggetto sociale prevalente la realizzazione e la gestione di impianti di trasporto a fune per la mobilità turistico-sportiva in aree montane (art. 4, co. 7) Ha per oggetto sociale prevalente la produzione di energia da fonti rinnovabili (art. 4, co. 7) Ha caratteristiche di spin off o di start up universitario, o analoghe a quelle degli enti di ricerca, ovvero gestisce aziende agricole con funzioni didattiche (art. 4, co. 8) Produce un servizio di interesse generale a rete (di cui all'art. 3-bis del d.l. 138/2011) fuori dall'ambito territoriale di riferimento, con affidamento dei servizi, in corso e nuovi, tramite procedure ad evidenza pubblica (art. 4, co. 9-bis) Produce beni e servizi strettamente necessari per il perseguimento delle finalità istituzionali dell'ente (art. 4, co. 1) Produce un servizio di interesse generale (art. 4, co. 2, lett. a) Progetta e realizza un'opera pubblica sulla base di un accordo di programma fra amministrazioni pubbliche (art. 4, co. 2, lett. b) Realizza e gestisce un'opera pubblica ovvero organizza e gestisce un servizio di interesse generale attraverso un contratto di partenariato pubblico/privato (art. 4, co. 2, lett. c) Produce beni o servizi strumentali all'ente o agli enti pubblici partecipanti o alla svolgimento delle loro funzioni (art. 4, co. 2, lett. d) Svolge servizi di committenza (art. 4, co. 2, lett. e) Valorizza il patrimonio immobiliare dell'amministrazione partecipante (art. 4, co. 3)

Indicare le motivazioni della riconducibilità o meno ai vincoli di scopo di cui al co. 1 o ad una delle attività di cui ai commi 2 e 3, anche con riferimento alle società che svolgono le attività di cui ai commi 6, 7, 8:

(a): Inserire uno dei progressivi già indicati nelle schede di ricognizione (02.01; 02.02).**(b):** Inserire la ragione sociale come indicata nelle schede di ricognizione (02.01; 02.02).**(c):** Indicare il tipo di partecipazione distinguendo i casi in cui la società sia partecipata direttamente, indirettamente (tramite altra società/organismo), ovvero in parte direttamente e in parte indirettamente.**(d):** Inserire l'attività come indicata nelle schede di ricognizione (02.01; 02.02).

03. REQUISITI TESTO UNICO DELLE SOCIETÀ A PARTECIPAZIONE PUBBLICA

03.02. Condizioni art. 20, co. 2

Compilare una scheda per ciascuna società

Progressivo società partecipata: (a)**Denominazione società partecipata:** (b)**Tipo partecipazione:** (c)**Attività svolta:** (d)

Indicare i seguenti dati con riferimento all'esercizio 2019:

Numero medio dipendenti (e)	449
Numero amministratori	8
di cui nominati dall'Ente	
Numero componenti organo di controllo	5
di cui nominati dall'Ente	

Importi in euro

RISULTATO D'ESERCIZIO (g)	
2019	-9.921.400,00
2018	-7.070.600,00
2017	
2016	

Importi in euro	
Costo del personale (f)	30.755.388,00
Compensi amministratori	140.271,70
Compensi componenti organo di controllo	42.016,18

Importi in euro	
FATTURATO	
2019	157.206.098,00
2018	166.892.223,00
2017	
2016	
FATTURATO MEDIO	162.049.160,50

Sussistenza delle condizioni di cui all'art. 20, co. 2:

- La partecipazione societaria non rientra in alcuna delle categorie di cui all'art. 4 (art. 20, co. 2, lett. a)

- Società priva di dipendenti o con numero di amministratori superiore a quello

- Dei dipendenti (art. 20, co. 2, lett. b)

- Svolgimento di attività analoghe o similari a quelle svolte da altre società partecipate o da enti pubblici strumentali (art. 20, co. 2, lett. c)

Indicare quali società/enti strumentali:

- Fatturato medio non superiore a 1.000.000 euro nel triennio precedente

- (art. 20, co. 2, lett. d e art. 26, co. 12-quinquies)

- Perdite in 4 dei 5 esercizi precedenti (per società che non gestiscono un servizio di interesse generale) (art. 20, co. 2, lett. e)

- Necessità di contenimento dei costi di funzionamento (art. 20, co. 2, lett. f)

- Necessità di aggregazione con altre società aventi ad oggetto le attività consentite

- All'art. 4 (art. 20, co. 2, lett. a)

Indicare le motivazioni della sussistenza o meno delle condizioni di cui ai punti precedenti:

La società non rientra nelle fattispecie di cui all'art. 4 così come evidenziato nella ricognizione straordinaria 2017 e ordinaria 2018 e 2019 delle società partecipate. La quota detenuta da APS HOLDING SPA è in attesa di definitiva liquidazione.

Azioni da intraprendere:

(a): Inserire uno dei progressivi già indicati nelle schede di ricognizione (02.01; 02.02).

(b): Inserire la ragione sociale come indicata nelle schede di ricognizione (02.01; 02.02).

(c): Indicare il tipo di partecipazione distinguendo i casi in cui la società sia partecipata direttamente, indirettamente (tramite altra società/organismo), ovvero in parte direttamente e in parte indirettamente.

(d): Inserire l'attività svolta come indicata nelle schede di ricognizione (02.01; 02.02).

(e): Inserire il numero medio di dipendenti come da nota integrativa al bilancio.

(f): Inserire la voce B9 del Conto economico.

(g): Inserire il risultato d'esercizio al netto delle imposte.

03. REQUISITI TESTO UNICO DELLE SOCIETÀ A PARTECIPAZIONE PUBBLICA

03.01. Finalità perseguite e attività ammesse (articoli 4 e 26)

Progressivo della società partecipata (a)Denominazione della società partecipata (b)Tipo partecipazione (c)Attività svolte (d)**indicare se la società:**Rientra nell'Allegato "A" del d.lgs. n. 175/2016 (art. 26, co. 2) Ha come oggetto esclusivo la gestione di fondi europei per conto dello Stato o delle Regioni, ovvero la realizzazione di progetti di ricerca finanziati dalle istituzioni dell'Unione Europea (art. 26, co. 2) È stata esclusa, con deliberazione adottata ai sensi dell'art. 4 co. 9, secondo periodo, dall'applicazione totale o parziale delle disposizioni del medesimo articolo (**solo per le società partecipate dalle Regioni/Prov. Aut.**) È destinataria dei provvedimenti di cui al d.lgs. n. 159/2011 (art. 26, co. 12-bis) È autorizzata alla gestione delle case da gioco, ai sensi della legislazione vigente (art. 26, co. 12-sexies) **Qualora non sia stata selezionata alcuna delle opzioni indicate ai punti precedenti, indicare se la società:**È costituita in attuazione dell'art. 34 del regolamento CE n. 13/2013 - Gruppi d'Azione Locale (art. 4, co. 6) Ha per oggetto sociale prevalente la gestione di spazi fieristici e l'organizzazione di eventi fieristici (art. 4, co. 7) Ha per oggetto sociale prevalente la realizzazione e la gestione di impianti di trasporto a fune per la mobilità turistico-sportiva in aree montane (art. 4, co. 7) Ha per oggetto sociale prevalente la produzione di energia da fonti rinnovabili (art. 4, co. 7) Ha caratteristiche di spin off o di start up universitario, o analoghe a quelle degli enti di ricerca, ovvero gestisce aziende agricole con funzioni didattiche (art. 4, co. 8) Produce un servizio di interesse generale a rete (di cui all'art. 3-bis del d.l. 138/2011) fuori dall'ambito territoriale di riferimento, con affidamento dei servizi, in corso e nuovi, tramite procedure ad evidenza pubblica (art. 4, co. 9-bis) Produce beni e servizi strettamente necessari per il perseguimento delle finalità istituzionali dell'ente (art. 4, co. 1) Produce un servizio di interesse generale (art. 4, co. 2, lett. a) Progetta e realizza un'opera pubblica sulla base di un accordo di programma fra amministrazioni pubbliche (art. 4, co. 2, lett. b) Realizza e gestisce un'opera pubblica ovvero organizza e gestisce un servizio di interesse generale attraverso un contratto di partenariato pubblico/privato (art. 4, co. 2, lett. c) Produce beni o servizi strumentali all'ente o agli enti pubblici partecipanti o alla svolgimento delle loro funzioni (art. 4, co. 2, lett. d) Svolge servizi di committenza (art. 4, co. 2, lett. e) Valorizza il patrimonio immobiliare dell'amministrazione partecipante (art. 4, co. 3)

Indicare le motivazioni della riconducibilità o meno ai vincoli di scopo di cui al co. 1 o ad una delle attività di cui ai commi 2 e 3, anche con riferimento alle società che svolgono le attività di cui ai commi 6, 7, 8:

(a): Inserire uno dei progressivi già indicati nelle schede di ricognizione (02.01; 02.02).**(b):** Inserire la ragione sociale come indicata nelle schede di ricognizione (02.01; 02.02).**(c):** Indicare il tipo di partecipazione distinguendo i casi in cui la società sia partecipata direttamente, indirettamente (tramite altra società/organismo), ovvero in parte direttamente e in parte indirettamente.**(d):** Inserire l'attività come indicata nelle schede di ricognizione (02.01; 02.02).

03. REQUISITI TESTO UNICO DELLE SOCIETÀ A PARTECIPAZIONE PUBBLICA

03.02. Condizioni art. 20, co. 2

Compilare una scheda per ciascuna società

Progressivo società partecipata: (a)Denominazione società partecipata: (b)Tipo partecipazione: (c)Attività svolta: (d)

Indicare i seguenti dati con riferimento all'esercizio 2019:

Numero medio dipendenti (e)	12
Numero amministratori	1
di cui nominati dall'Ente	
Numero componenti organo di controllo	5
di cui nominati dall'Ente	

Importi in euro

RISULTATO D'ESERCIZIO (g)	
2019	-39.258,00
2018	-89.755,00
2017	-80.226,00
2016	44.390,00
2015	97.457,00

Importi in euro

Costo del personale (f)	467.211,00
Compensi amministratori	
Compensi componenti organo di controllo	

Importi in euro

FATTURATO	
2019	1.099.367,00
2018	1.168.456,00
2017	2.037.419,00
2016	1.763.160,00
FATTURATO MEDIO	1.517.100,50

Sussistenza delle condizioni di cui all'art. 20, co. 2:

- La partecipazione societaria non rientra in alcuna delle categorie
 Di cui all'art. 4 (art. 20, co. 2, lett. a)
 Società priva di dipendenti o con numero di amministratori superiore
 A quello dei dipendenti (art. 20, co. 2, lett. b)

x

- Svolgimento di attività analoghe o simili a quelle svolte da altre società partecipate o da enti pubblici
 strumentali (art. 20, co. 2, lett. c)

Indicare quali società/enti strumentali:

- Fatturato medio non superiore a 1.000.000 euro nel triennio precedente
 (art. 20, co. 2, lett. d e art. 26, co. 12-quinquies)

- Perdite in 4 dei 5 esercizi precedenti (per società che non gestiscono un servizio di interesse generale)
 (art. 20, co. 2, lett. e)

- Necessità di contenimento dei costi di funzionamento (art. 20, co. 2, lett. f)

- Necessità di aggregazione con altre società aventi ad oggetto le attività consentite
 All'art. 4 (art. 20, co. 2, lett. g)

Indicare le motivazioni della sussistenza o meno delle condizioni di cui ai punti precedenti:

La società non rientra nelle fattispecie di cui all'art. 4 così come evidenziato nella ricognizione straordinaria 2017 e ordinaria 2018 e 2019 delle società partecipate. La quota detenuta da APS HOLDING SPA è in attesa di definitiva liquidazione.

Azioni da intraprendere:

Si conferma quanto sopra.

(a): Inserire uno dei progressivi già indicati nelle schede di ricognizione (02.01; 02.02).

(b): Inserire la ragione sociale come indicata nelle schede di ricognizione (02.01; 02.02).

(c): Indicare il tipo di partecipazione distinguendo i casi in cui la società sia partecipata direttamente, indirettamente (tramite altra società/organismo), ovvero in parte direttamente e in parte indirettamente.

(d): Inserire l'attività svolta come indicata nelle schede di ricognizione (02.01; 02.02).

(e): Inserire il numero medio di dipendenti come da nota integrativa al bilancio.

(f): Inserire la voce B9 del Conto economico.

(g): Inserire il risultato d'esercizio al netto delle imposte.

MANTENIMENTO

04. MANTENIMENTO SENZA INTERVENTI DI RAZIONALIZZAZIONE

Compilare un record per ciascuna partecipazione che si intende mantenere senza interventi di razionalizzazione

Progressivo	Denominazione società	Tipo di partecipazione	Attività svolta	% Quota di partecipazione	Motivazioni della scelta
A	B	C	D	E	F
Dir_1	APS Holding Spa	Diretta	Al 23/09/2016 l'attività era prevalentemente di tipo immobiliare in relazione agli stabili utilizzati per il trasporto pubblico (deposito ed uffici) ed al sistema tranviario. Inoltre la società gestiva la sublocazione di spazi per antenne ai gestori di telefonia mobile, n. 8 postazioni autovelox per conto del Comune di Padova, gli uffici di accoglienza turistica e gli spazi pubblicitari del Comune di Padova e Comuni limitrofi, in seguito all'incorporazione di ApS Advertising. A seguito della fusione con Finanziaria APS e APS Opere e Servizi di Comunità (dicembre 2016) ha acquisito anche le attività svolte da loro.	99,99	Come previsto nelle due relazioni inviate alla Sezione Regionale di Controllo della Corte dei Conti, la società ha intrapreso un'importante politica di razionalizzazione che ha permesso di chiudere l'esercizio 2017 con utile di € 1.146.500, il 2018 con un utile di € 350.526,00 e il 2019 con un risultato d'esercizio di € 1.608.340. Visto quanto conseguito non si ritiene necessario proporre misure di razionalizzazione.
Dir_2	INTERPORTO PADOVA SPA	sia diretta che indiretta	Studio, promozione, coordinamento, svolgimento la gestione di tutte le attività inerenti alla creazione e all'esercizio in Padova di un interporto, così come definito dalla Legge n. 240/1990, per l'integrazione dei sistemi di trasporto terrestre, marittimo, fluviale ed aereo. Realizza e gestisce strutture e servizi ideati e sviluppati appositamente per gli operatori specializzati. Svolge attività di ritiro, movimentazione, magazzinaggio e distribuzione delle merci.	30,8499	La società persegue le politiche di razionalizzazione della gestione sia della logistica sia nell'intermodalità attraverso un complesso processo di informatizzazione delle attività logistiche. Al 31/12/2019, ha conseguito un risultato finale netto positivo per 1.088.310 in ulteriore flessione rispetto al 2018, anche per gli investimenti in corso di realizzazione.
Dir_3	FARMACIE COMUNALI DI PADOVA SPA	sia diretta che indiretta	Gestione delle 6 Farmacie Comunali di Padova	24,99	La società, nonostante la riduzione dei ricavi estesa a tutto il comparto delle farmacie continua a perseguire politiche di fidelizzazione dei clienti, offerta di servizi vari, diffusione di materiali informativi e si sta avvicinando verso una diversificazione delle attività al fine di migliorare i servizi offerti alla cittadinanza. Visto quanto conseguito non si ritiene necessario proporre misure di razionalizzazione.
Dir_4	MERCATO AGROALIMENTARE DI PADOVA	Diretta	Gestione del mercato ortofrutticolo di Padova	38,1694	MAAP persegue una continua attività di investimenti nella struttura di Corso Stati Uniti. Nel 2018 il bilancio ha registrato un utile post imposte pari ad euro 10.798 mentre nel 2019 un utile di € 226.390 L'attenzione dell'amministrazione di Maap è sempre orientata verso nuovi obiettivi di miglioramento della logistica, con una nuova piattaforma di 3mila mq ed il completo rinnovo con luci a Led del sistema di illuminazione del mercato. La società ha accolto dal 2018 le richieste degli acquirenti del mercato rendendo gratuiti gli accessi nei periodi fuori orario. Visto quanto conseguito non si ritiene necessario proporre misure di razionalizzazione.
Dir_5	HERA SPA	Diretta	La società ha per oggetto l'esercizio, in Italia e all'estero, diretto e/o indiretto, tramite partecipazione a società di qualunque tipo, enti, consorzi o imprese, di servizi pubblici e di pubblica utilità in genere ed in particolare: (a) gestione integrata delle risorse idriche (b) gestione integrata delle risorse energetiche (c) gestione dei servizi ambientali	3,097	Si tratta di una società quotata in Borsa dove il Comune di Padova non detiene una partecipazione di controllo. Visto quanto conseguito non si ritiene necessario proporre misure di razionalizzazione.
Dir_6	PARCO SCIENTIFICO E TECNOLOGICO GALILEO SCPA	Diretta	Sostenere la capacità competitiva delle imprese attraverso la realizzazione di attività e servizi di supporto all'innovazione	14,29	Nel corso degli anni sono state intraprese numerose azioni volte al contenimento dei costi e all'incremento dei ricavi, pertanto non si ritiene di proporre ulteriori misure di razionalizzazione.
Dir_8	BANCA POPOLARE ETICA SCPA	Diretta	La società si occupa della raccolta del risparmio e l'esercizio del credito, anche con non Soci, ai sensi del D. Lgs. 1° settembre 1993 n. 385, con l'intento precipuo di perseguire le finalità della Finanza Etica	0,0177	La società persegue finalità etiche; la partecipazione detenuta dal Comune di Padova è molto contenuta e non comporta costi. Visto quanto conseguito non si ritiene necessario proporre misure di razionalizzazione.
Ind_2	BUSITALIA VENETO SPA	Indiretta	Servizio di trasporto urbano ed extraurbano e la gestione del tram di Padova e Provincia	44,99999	La società non rientra nelle fattispecie considerate e svolge il servizio Pubblico del Trasporto Urbano ed Extraurbano. Visto quanto conseguito non si ritiene necessario proporre misure di razionalizzazione.

Colonna A: Inserire uno dei progressivi indicati nelle schede di ricognizione (02.01; 02.02).

Colonna B: Inserire la ragione sociale come indicata nelle schede di ricognizione (02.01; 02.02).

Colonna C: Indicare il tipo di partecipazione distinguendo i casi in cui la società sia partecipata direttamente, indirettamente (tramite altra società/organismo), oppure in parte direttamente e in parte indirettamente.

Colonna D: Inserire l'attività svolta come indicata nelle schede di ricognizione (02.01; 02.02).

Colonna E: Inserire la quota complessiva di partecipazione dell'Amministrazione, sommando le quote dirette (02.01 colonna E) e indirette (02.02 colonna G).

Colonna F: Indicare, ai sensi dell'art. 24 co. 1, la/motivazioni della scelta di mantenimento della partecipazione senza alcun intervento di razionalizzazione.

Allo scopo, specificare la sussistenza dei requisiti indicati dalla scheda 03.01 (stretta necessità della società alle finalità dell'ente e svolgimento da parte della medesima di una delle attività consentite dall'art. 4). In caso di attività inerenti ai servizi pubblici locali, esplicitare le ragioni della convenienza economica dell'erogazione del servizio mediante la società anziché in forme alternative (gestione diretta, azienda speciale, ecc.) e della sostenibilità della scelta in termini di costo-opportunità per l'ente. Con riferimento alle condizioni di cui alla scheda 03.02, dichiarare espressamente che non ricorrono le condizioni ivi indicate e darne motivazione. In relazione ai servizi pubblici a rete di rilevanza economica, dare dimostrazione della non necessità di operazioni di aggregazione con altre società operanti nello stesso settore e del fatto che la società svolge servizi non compresi tra quelli da affidare per il tramite dell'Ente di Governo d'Ambito.

05. AZIONI DI RAZIONALIZZAZIONE

05.01. Contenimento costi

Compilare una scheda per ciascuna società per la quale si prevedono interventi di contenimento dei costi

Progressivo società partecipata: **(a) i partecipazione detenuta:** **(b)**

Denominazione società partecipata: **(c)**

Tipo partecipazione: **(d)**

Attività svolta: **(e)**

Descrivere gli interventi di contenimento programmati:

Ricorso ad ammortizzatori sociali, blocco degli investimenti su quartiere fieristico e sul patrimonio immobiliare direzionale, chiusura dei locali Fiera per 3 giorni a settimana con relativa sospensione dei servizi accessori, riduzione delle spese per organizzazione eventi.
Sul lato dei ricavi organizzazione di manifestazioni digitali sulla piattaforma di PadovaHall e locazione temporanea di spazi per attività non fieristiche (Es. Aule universitarie per matricole).
Monitoraggio costante delle varie opportunità di contributo e di finanziamento offerti dalla normativa vigente per affrontare l'emergenza legata al Covid-19

Indicare le motivazioni:

E' necessario intraprendere tutte le misure utili per arginare le perdite registrate al 31/12/2019 e la situazione d'emergenza legata al Covid-19

Indicare le modalità di attuazione:

Si ricorrerà al FIS senza anticipo da parte della società.
Sospensione temporanea degli investimenti programmati quali ristrutturazione dei tetti, impianti, pavimenti e segnaletica digitale.
Risparmi su pulizie, portineria ed utenze su locali della Fiera per chiusura di 3 giorni alla settimana.
Limitazione della spesa per l'organizzazione degli eventi nel calendario 2021 preservando, tuttavia, il valore dei marchi valorizzati nello Stato Patrimoniale e mantenendo attiva un'attività di produzione contenuti per tenere in vista i Brand presso le filiere rappresentate dalle manifestazioni di PadovaHall

Indicare i tempi stimati:

Tutte le misure devono essere adottate fin da subito e per tutto il periodo legato alla pandemia. In ogni caso ulteriori misure di contenimento dei costi dovranno essere adottate nel medio/lungo periodo.

Indicare una stima dei risparmi attesi:

Blocco degli investimenti: € 1.300.000,00.
Ricorso ad ammortizzatori sociali € 80.000/100.000,00 al mese.
Riduzione spese per servizi accessori € 3.000,00 al mese.
Riduzione spese organizzazione eventi € 30.000,00 al mese fino a fine Febbraio 2021.
Cancellazione seconda rata IMU 2020 € 330.000,00.

(a): Inserire uno dei progressivi già indicati nelle schede di ricognizione (02.01; 02.02).

(b): Inserire la quota complessiva di partecipazione dell'Amministrazione, sommando le quote dirette (02.01 colonna E) e indirette (02.02 colonna G).

(c): Inserire la ragione sociale come indicata nelle schede di ricognizione (02.01; 02.02).

(d): Indicare il tipo di partecipazione distinguendo i casi in cui la società sia partecipata direttamente, indirettamente (tramite altra società/organismo), ovvero in parte direttamente e in parte indirettamente.

(e): Inserire l'attività come indicata nelle schede di ricognizione (02.01; 02.02).

05. AZIONI DI RAZIONALIZZAZIONE

05.05. Riepilogo

Azione di razionalizzazione	Progressivo	Denominazione società	% Quota di partecipazione	Tempi di realizzazione degli interventi	Risparmi attesi (importo)
Contenimento dei costi/aumento dei ricavi	Dir_7	PADOVAHALL SPA	49,20	ENTRO IL 2021	Blocco degli investimenti: € 1.300.000,00. Ricorso ad ammortizzatori sociali € 80.000/100.000,00 al mese. Riduzione spese per servizi accessori € 3.000,00 al mese. Riduzione spese organizzazione eventi € 30.000,00 al mese fino a fine Febbraio 2021. Cancellazione seconda rata IMU 2020 € 330.000,00. Maggiori incassi da locazione per aule universitarie per € 600.000,00 primo semestre 2020/2021.
Cessione/Alienazione quote					
Liquidazione					
Fusione/Incorporazione					