

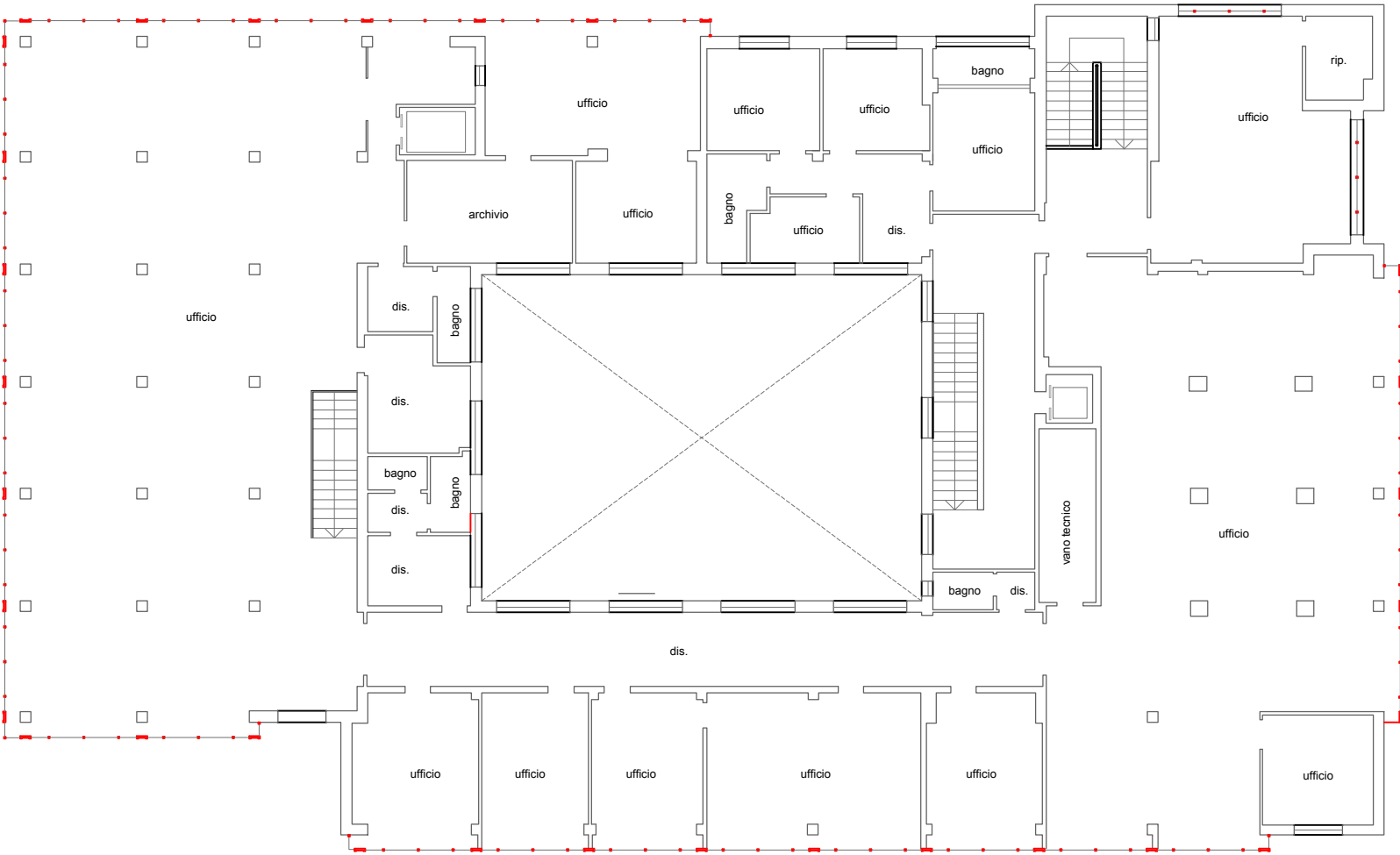

Piano Terra Edificio Ex Coni- Stato di Fatto
1|200

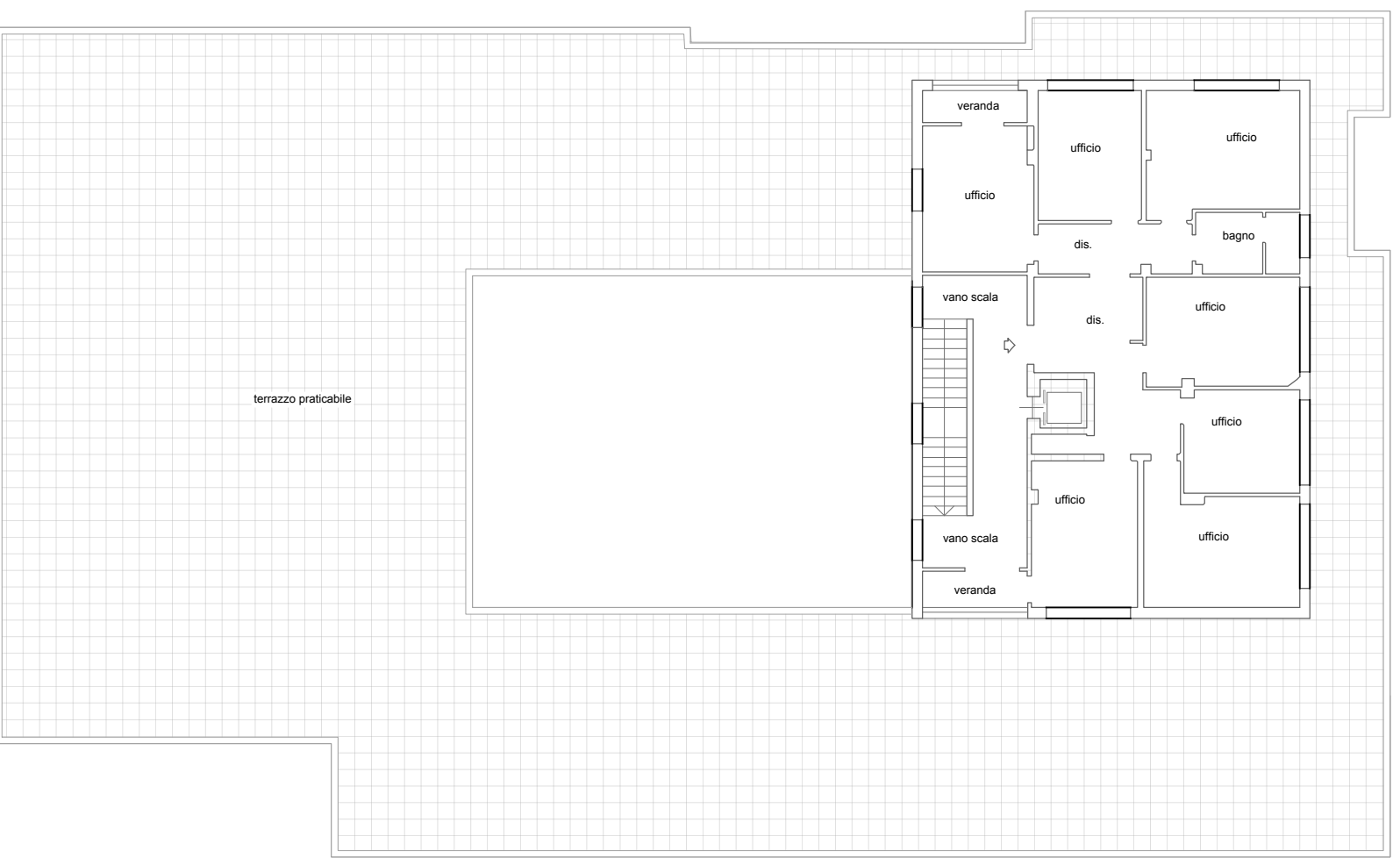

Piano Primo Edificio Ex Coni- Stato di Fatto
1|200



Piano Secondo Edificio Ex Coni- Stato di Fatto
1|200

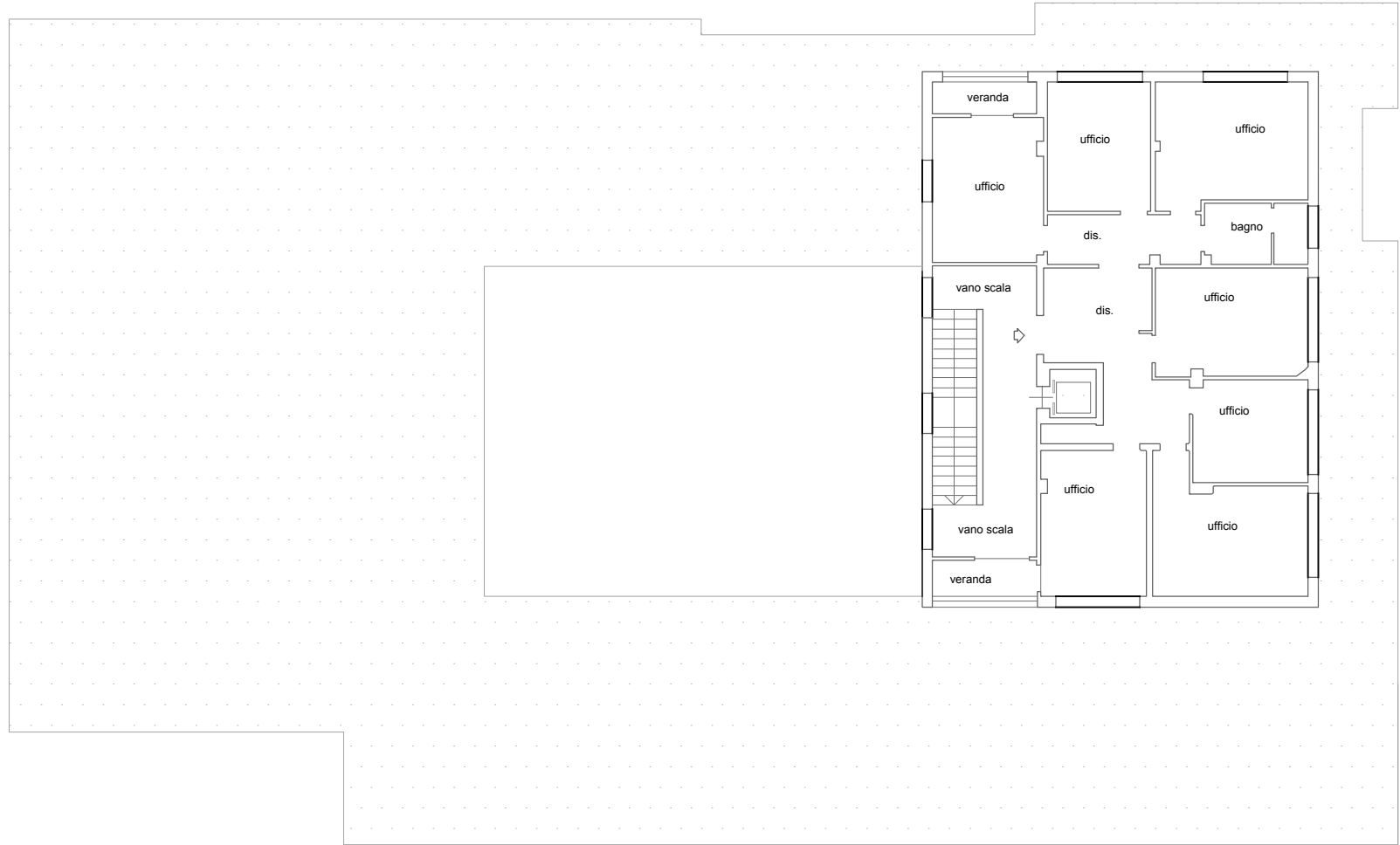

Piano Terzo Edificio Ex Coni- Stato di Fatto
1|200

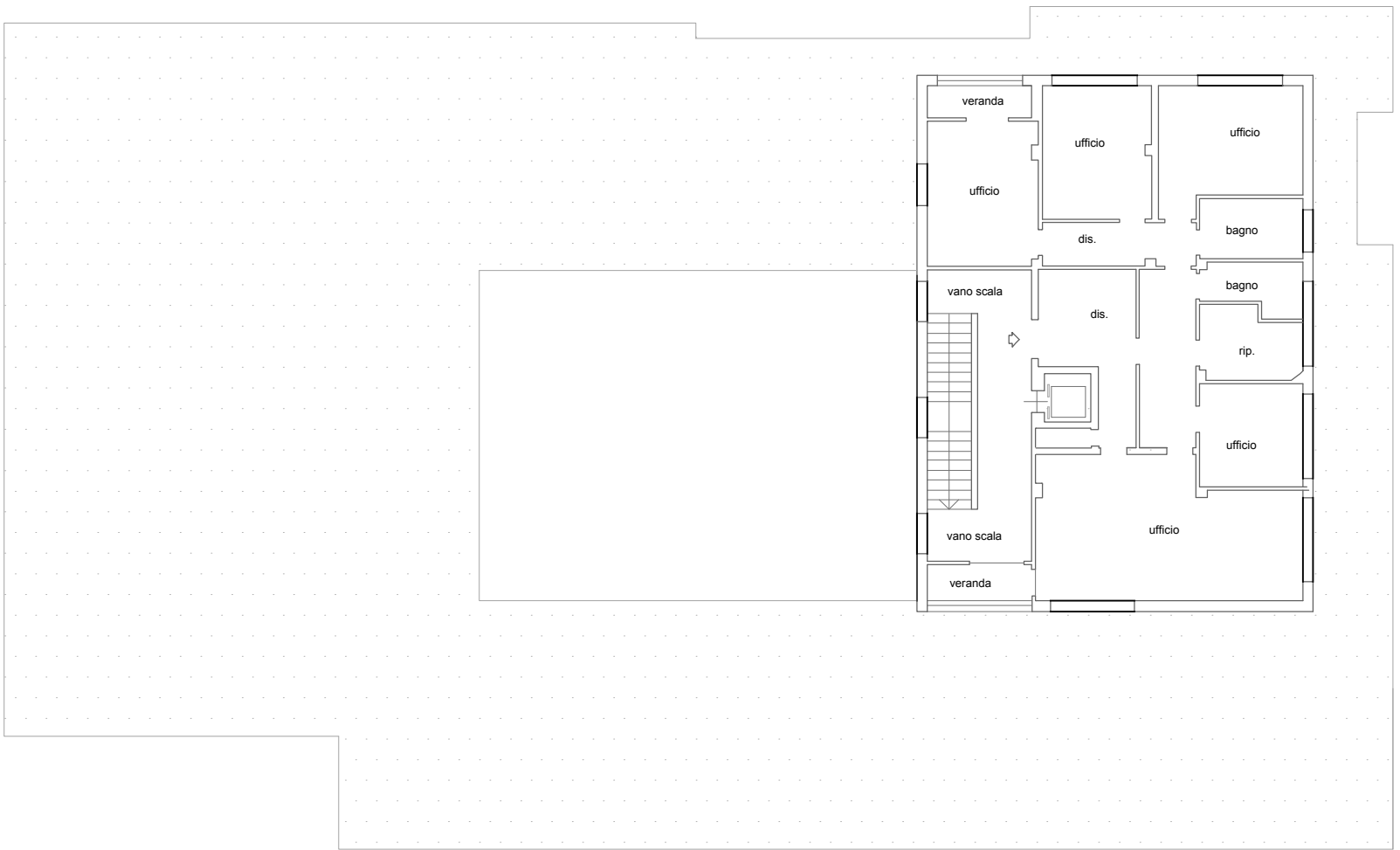

Piano Quarto Edificio Ex Coni- Stato di Fatto
1|200

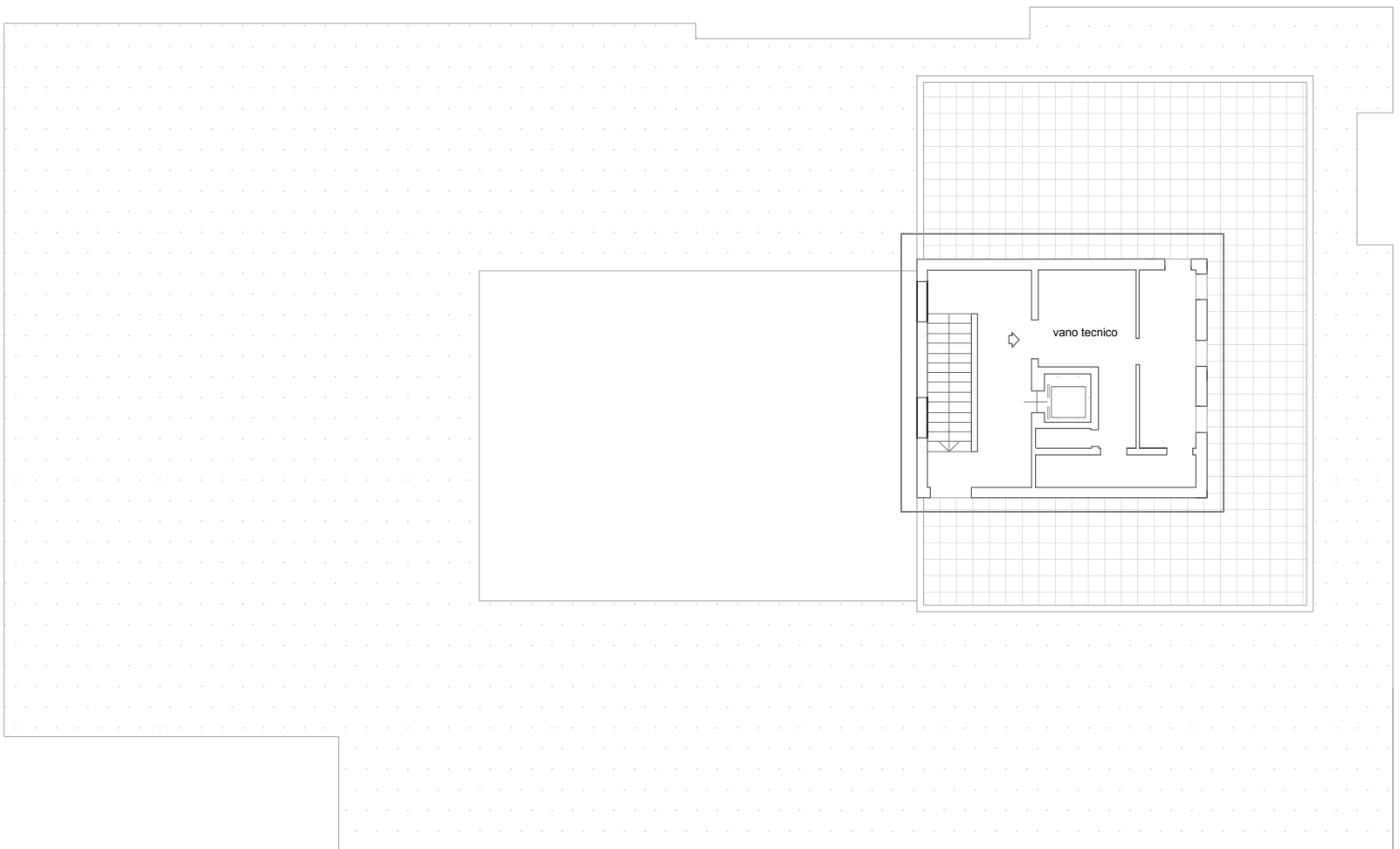

Piano Quinto Edificio Ex Coni- Stato di Fatto
1|200

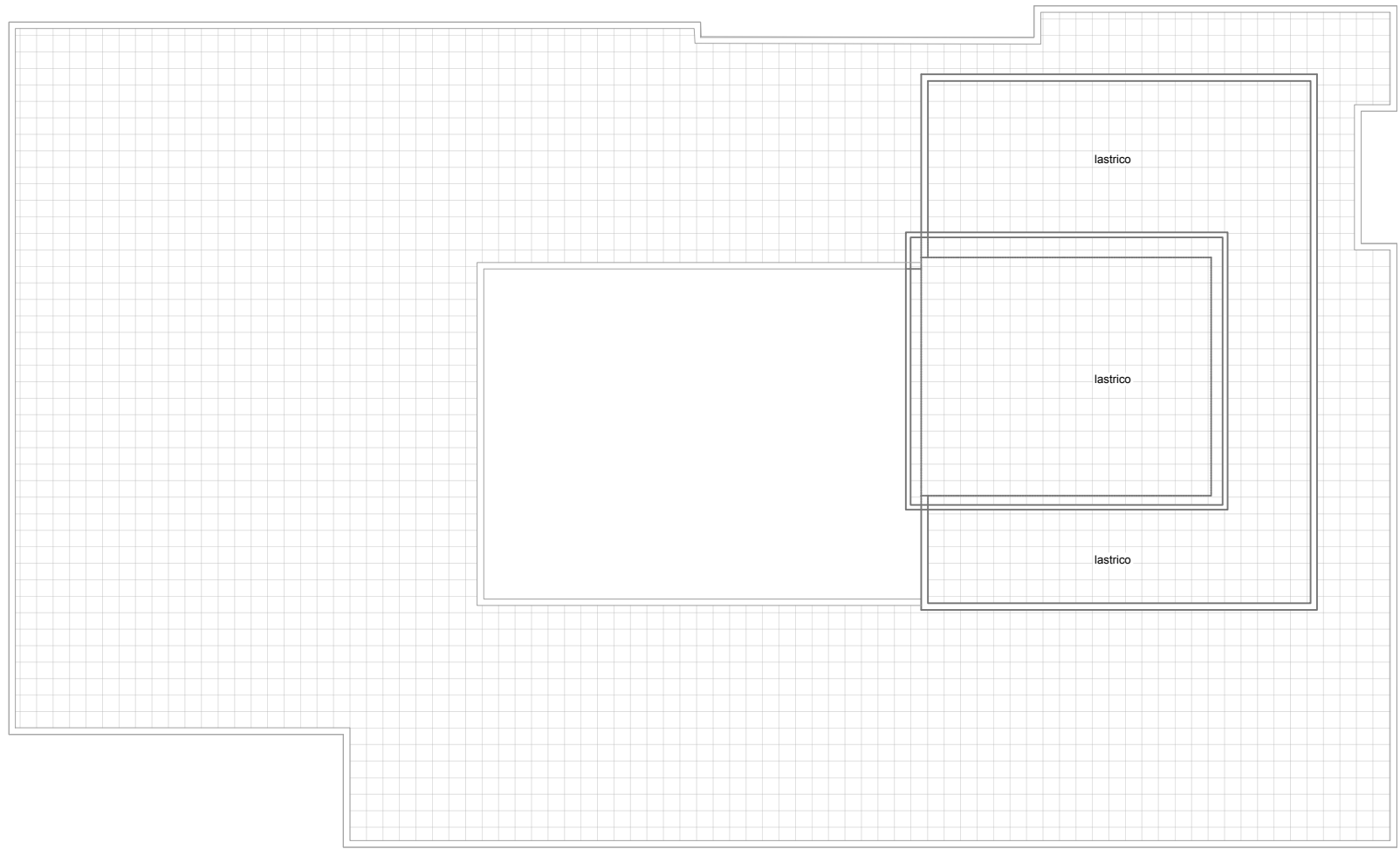

Piano Coperture Edificio Ex Coni- Stato di Fatto
1|200



Piano Coperture e relazione con il contesto Edificio Ex Coni- Stato di Fatto
Foto Aerea

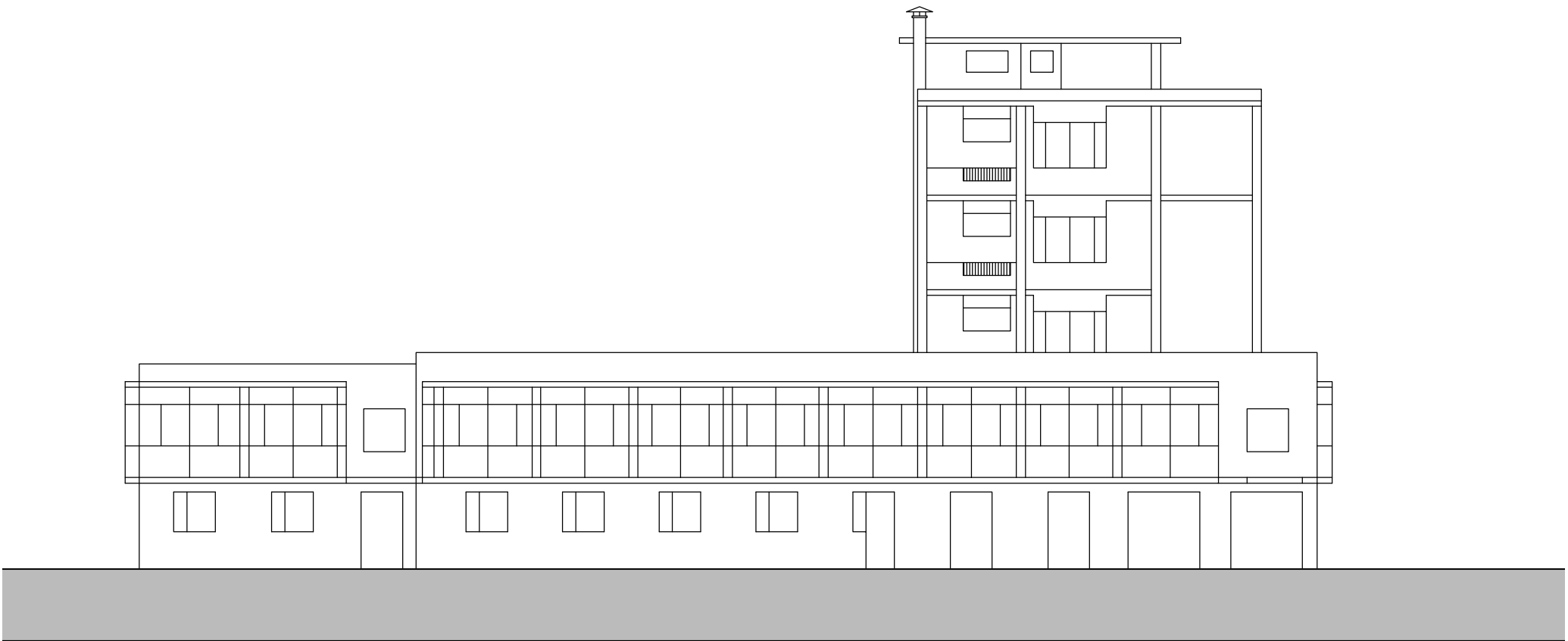

Prospetto Principale Sud Edificio Ex Coni- Stato di Fatto
1|200



Foto Aerea-Localizzazione intervento

ID PINQuA 282
PINQUA-ef0e089dbd2bc12b85a735d71916540f

COMUNE DI PADOVA

COMUNE DI PADOVA

Settore Lavori Pubblici

PROGRAMMA INNOVATIVO NAZIONALE PER LA
QUALITA' DELL'ABITARE

AMBITO:

ARCELLA

PROGETTO DI FATTIBILITA' TECNICA ED ECONOMICA

Riqualificazione Edificio ex Coni

Elaborato: Stato di Fatto Planimetria Compendio

RUP: Ing. Nichele Emanuele
Capo Settore: Ing. Nichele Emanuele
Progettisti: Arch. Domenico Lo Bosco

CODICE

A 2

TAVOLA
07

Codice intervento n° A2

CUP
importo complessivo: € 4'487'000,00
data: Febbraio 2021