



Comune di Padova

Codice Fiscale 00644060287

Settore Servizi Sportivi

U.O.C. Impianti Comunali a Gestione Diretta e Convenzionata

Stadio Euganeo – Ingr. Tribuna Ovest – Via N.Rocco, 60 – 35135 Padova

Uffici aperti al pubblico: Lunedì – Mercoledì – Venerdì 09.00 – 13.00 – Giovedì 09.00 – 12.00

☎ 049/ 8206736 - Fax 049/8207122

Pec-E-mail: servizisportivi@pec.comune.padova.it

SCHEDA TECNICA IMPIANTO SPORTIVO ARCOSTRUTTURA CHIESANUOVA VIA CHIESANUOVA N. 129/A

DATI GENERALI

Denominazione	ARCOSTRUTTURA CHIESANUOVA
Descrizione Impianto	Arcostruttura con campo da gioco, spogliatoi, servizi e magazzino
Ubicazione	Via Chiesanuova, 129/A
Dati Catastali NCTR – FG – MAPP e MQ)	NCEU fg. 81 mapp. 544 di mq 1.561 Fabbricati e locali per esercizi sportivi – D/6
Classificazione Urbanistica	Verde pubblico attrezzato di interesse generale
Agibilità – Capienza	=====
Pertinenze	NO
Parcheggi	Ubicati nel piazzale antistante, in comune con l'ingresso nord del Parco "F. Raciti"

Spogliatoi	2 per atleti + 2 per arbitri con wc e doccia
Bagni per spogliatoio	2
Docce per spogliatoio	7
Bagni/Wc per pubblico	2
Sala Stampa	NO
Infermeria	1
Magazzini	1 + ripostiglio sottoscala
Palestrine	NO
Altri Locali	Segreteria, Ufficio, WC, WC Disabile, locale CT

DATI TECNICI

Certificato Prevenzione Incendi	Scadenza:	N. persone
SCIA prot. VVF 17651 del 23/09/2020 rif. Pratica VVF n. 55733		Attività richiesta: 65 1 B: Impianto sportivo con S > 200 mq

Attestati di Prestazione energetica APE	Classe	Scadenza
NO		

Discipline praticabili	Gioco della Pallavolo, Basket, Calcio a 5
-------------------------------	---

Omologazioni	Numero e data rilascio	Scadenza
NO		



Comune di Padova

Codice Fiscale 00644060287

Settore Servizi Sportivi

U.O.C. Impianti Comunali a Gestione Diretta e Convenzionata

Stadio Euganeo – Ingr. Tribuna Ovest – Via N.Rocco, 60 – 35135 Padova

Uffici aperti al pubblico: Lunedì – Mercoledì – Venerdì 09.00 – 13.00 – Giovedì 09.00 – 12.00

☎ 049/ 8206736 - Fax 049/8207122

Pec-Email: servizisportivi@pec.comune.padova.it

DOTAZIONI TECNOLOGICHE

Impianto di Produzione	Potenza utile 33 kW (arcostruttura)
Calore	Potenza utile 31,5 kW (spogliatoi)
Gestore	ASE ex Sinergie S.p.A.
Conformità	31/10/2019 (arcostruttura); 12/01/2004 (spogliatoi)
Codice Utenza	Codice utenza ASE: 593 arcostruttura, 594 spogliatoi

Impianto Elettrico	Contatore Elettrico
Gestore	Hera Comm S.r.l.
Conformità	Palestra: 16/03/1998; 11/09/2020; 15/12/2020 Spogliatoi: Dichiarazione di Conformità ditta G.M.E. di Gattardo Marco
Codice Utenza	POD: IT001E33604322

Impianto Termo Sanitario	N. 1 accumulatore VERTINOX SILE rivestito da 600 lt (spogliatoi)
Gestore	ASE ex Sinergie S.p.A.
Conformità	12/01/2004 (spogliatoi)
Codice Utenza	Codice utenza ASE: 594 spogliatoi

Impianto Idrico	Contatore Acqua 971414
Gestore	ACEGAS APS AMGA
Conformità	
Codice Utenza	3017147210

Impianto areazione e climatizzazione	Climatizzazione del campo tramite recuperatori di calore da 300+2300 mc/h con canali microforati e impianto radiante a pavimento
Gestore	ASE ex Sinergie S.p.A.
Conformità	31/10/2019 (arcostruttura)
Codice Utenza	Codice utenza ASE: 593 arcostruttura

Ventilazione Ricambio Aria	Ricambio aria tramite recuperatori di calore da 300+2300 mc/h con canali microforati
Gestore	ASE ex Sinergie S.p.A.
Conformità	31/10/2019 (arcostruttura)
Codice Utenza	Codice utenza ASE: 593 arcostruttura

Impianto Antincendio	n. 7 estintori
Conformità	SCIA prot. VVF 17651 del 23/09/2020 - rif. Pratica VVF n. 55733

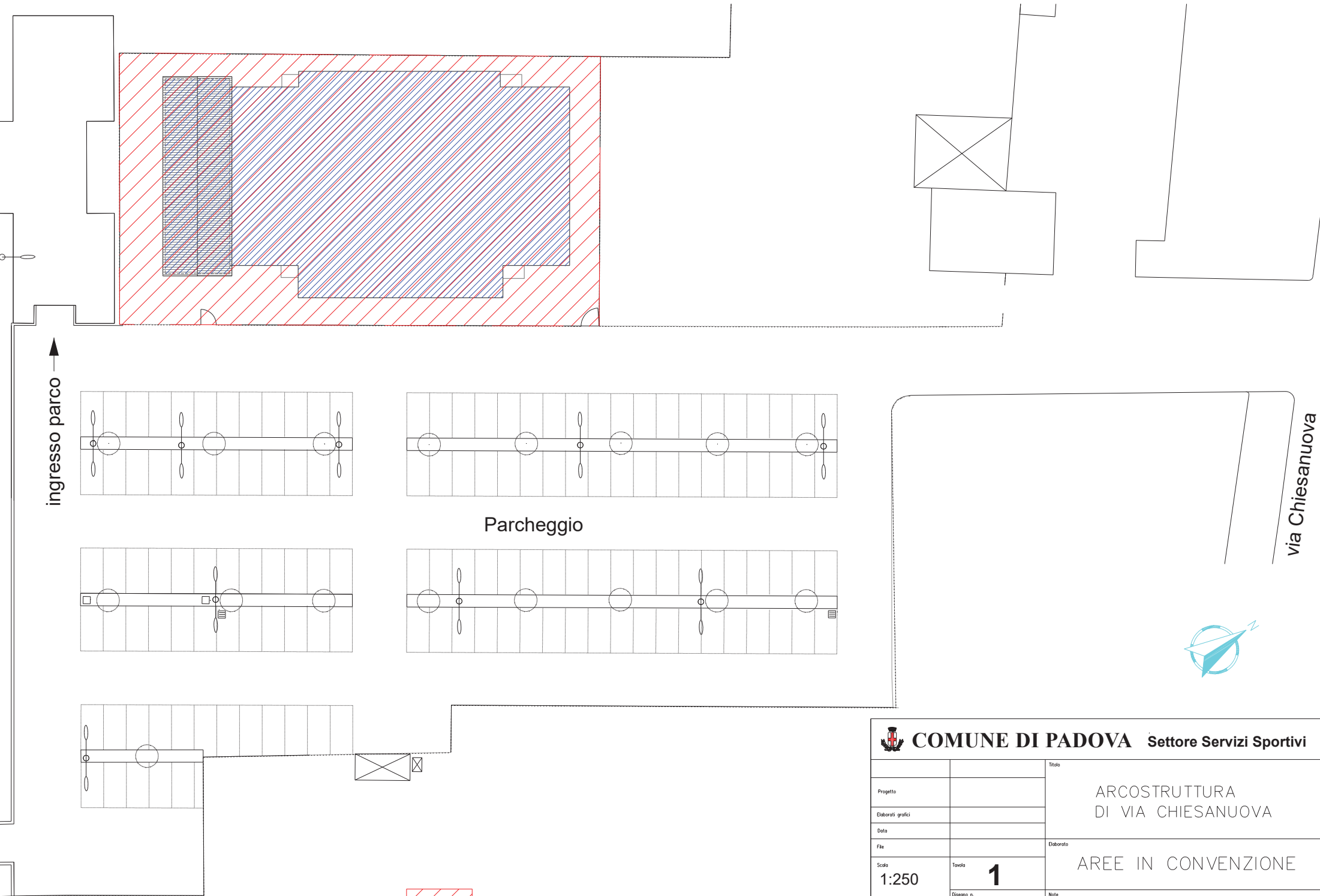

 **AREA DATA IN CONVENZIONE**

 COMUNE DI PADOVA Settore Servizi Sportivi		Titolo	
Progetto		ARCOSTRUTTURA DI VIA CHIESANUOVA	
Elaborati grafici			
Data			
File		Elaborato	
Scala	Tavola	AREE IN CONVENZIONE	
1:250	1		
	Disegno n.	Note	

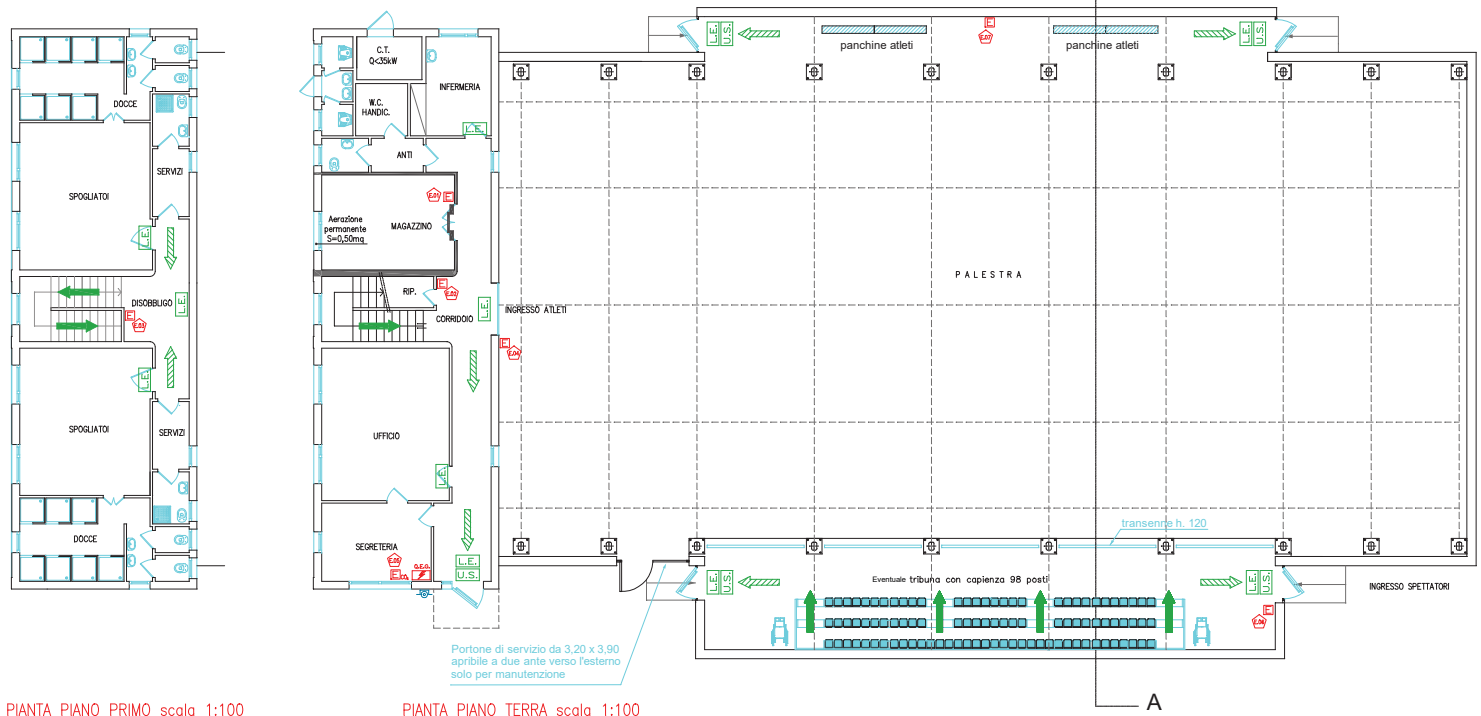
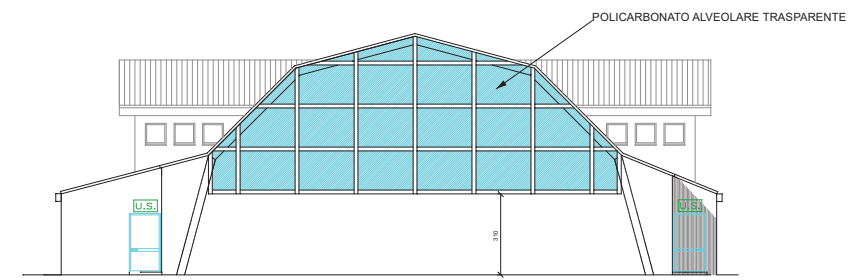
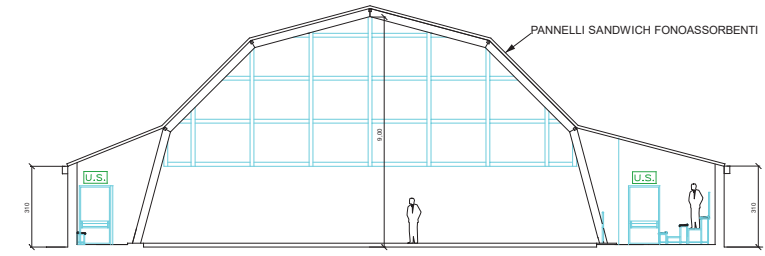
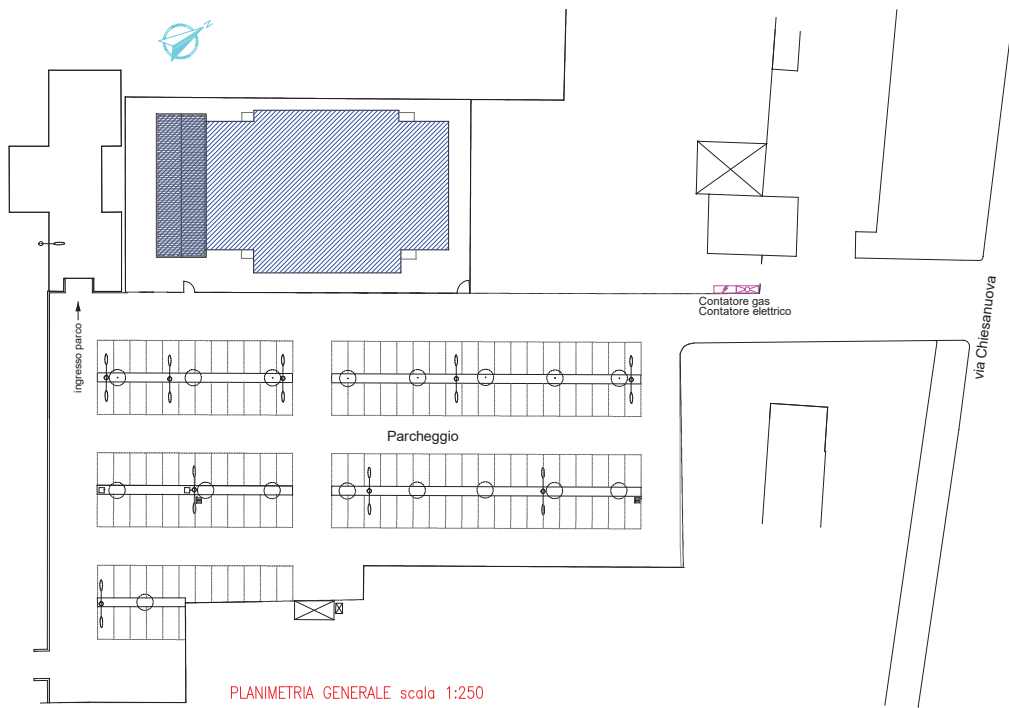

	CONTATORE ENEL
	CONTATORE GAS
	ELEMENTI STRUTTURALI RESISTENTI AL FUOCO CLASSE REI 60"
	PORTA REI 60
	PERCORSO DI ESODO CON ANDAMENTO ORIZZONTALE
	PERCORSO DI ESODO CON ANDAMENTO VERSO IL BASSO
	USCITA DI SICUREZZA
	LUCE DI EMERGENZA
	USCITA DI SICUREZZA CON MANGIUGLIO ANTIPANICO
	PULSANTE DI SGANCIO ALIMENTAZIONI ELETTRICHE AD AZIONAMENTO MANUALE
	QUADRO ELETTRICO GENERALE
	ESTINTORE PORTATILE A CO2
	ESTINTORE PORTATILE OMOLOGATO A POLVERE da 6 Kg
	NUMERAZIONE PROGRESSIVA ESTINTORI

COMUNE DI PADOVA		Settore Edilizia Pubblica e Impianti Sportivi	
Collaboratore: Prevenzione Incendi		Pec. Ing. Marangoni Armando	
Progetto:		Ing. Claudio Rossi	
Elaborato grafico:		giugno 2020	
File:		Palestra Olympia.dwg	
Scala: 1:100 1:250		Tavola 1	
Disegno n.:		Elaborato Pianta, prospetti e	
Note:		NON AGGRAVIO DI RISCHIO secondo art. 4 comma 6 DPR 01/08/2011 n. 151	