

Piano Quarto Edificio Ex Coni- Progetto
1/200

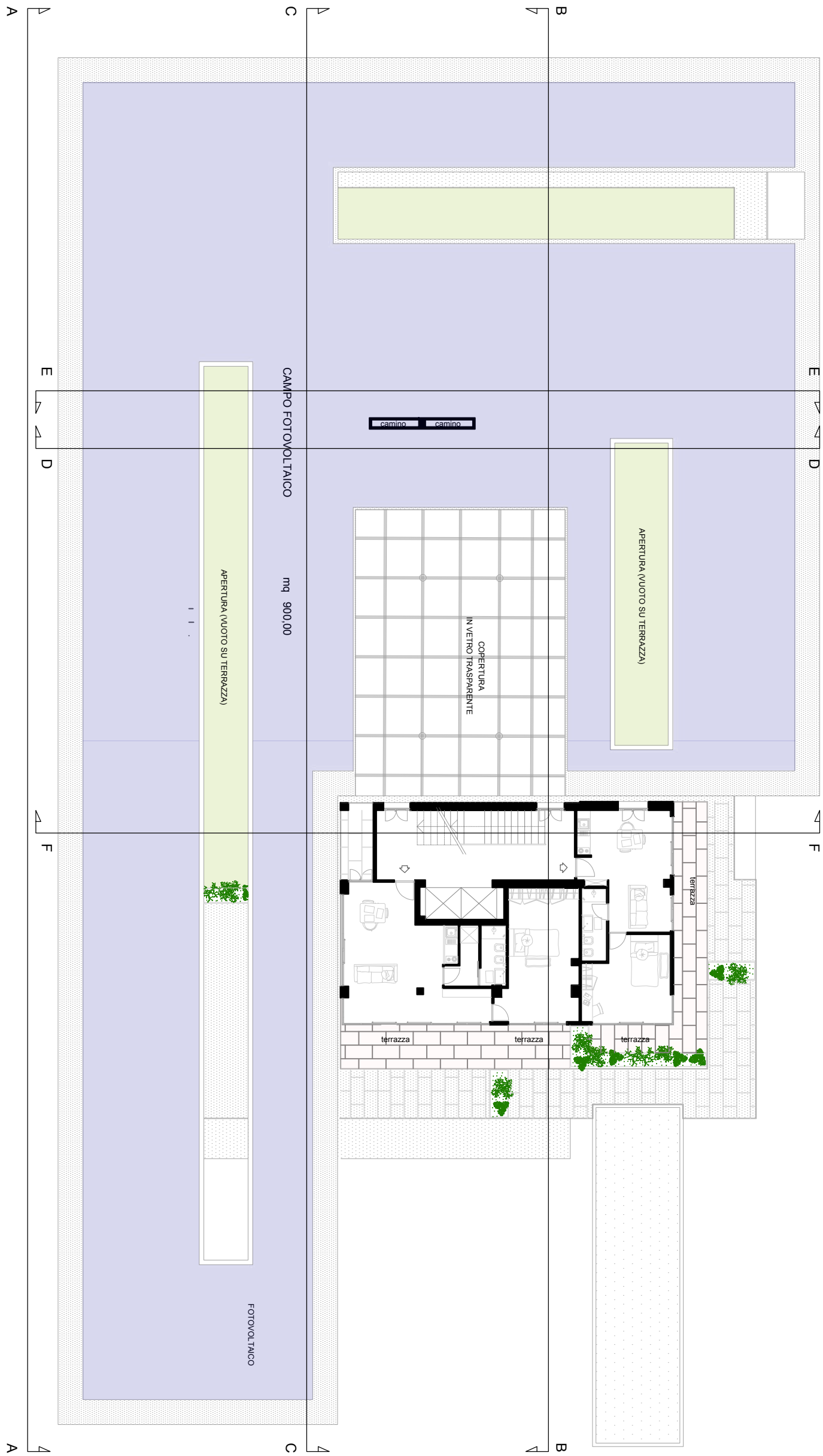

Piano Quinto Edificio Ex Coni- Progetto
1/200

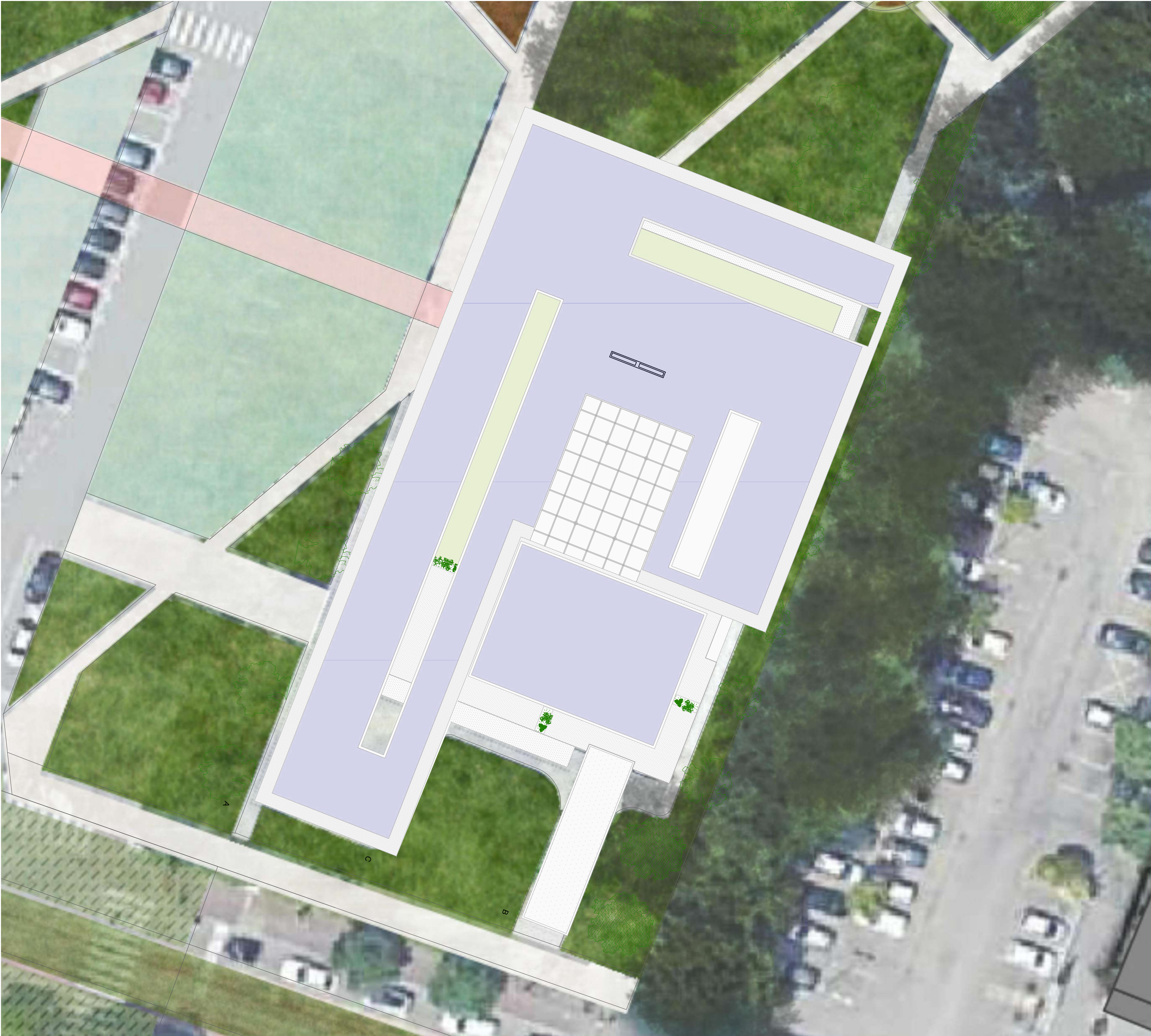

Piano Coperture Ex Coni- Progetto
1/200

| | |
|--|-----------------------------------|
| CONSISTENZE PIANO QUARTO | |
| APPARTAMENTI DISTRIBUITO CONDOMINIO | mq 157.00 mq 30.00 |
| CONSISTENZE PIANO QUINTO | |
| APPARTAMENTI TERRAZZA ESCLUSIVA RESIDENZE DISTRIBUITO CONDOMINIO | mq 115.00 mq 38.00 mq 30.00 |

DIS. PIANO 4, 200
PINO LUTTI (0165859484) 120557/73557/19165401

COMUNE DI PADOVA
Settore Lavori Pubblici



QUALITA' DELL'ABITARE

AMBITO: ARCELLA

PROGETTO DI FATTIBILITA' TECNICA ED ECONOMICA
Riqualificazione Edificio ex Coni
Elaborato: Piano 4, Piano 5, Piano Coperture

RUP: Ing. Michele Emanuele
Capo Settore: Ing. Michele Emanuele
Progettisti: Arch. Domenico Lo Bosco

Codice intervento n° A2
CUP
importo complessivo: € 4.487.000,00
data: Febbraio 2021

CODICE
A2