



# COMUNE DI PADOVA

Settore Programmazione Controllo e Statistica

## La Statistica per la Città Demografia del mese - Agosto 2024 -

	2023				2024			
	Nati	Morti	Iscritti	Cancellati	Nati	Morti	Iscritti	Cancellati
Gennaio	91	257	690	580	117	282	838	583
Febbraio	104	191	806	527	104	215	830	669
Marzo	98	202	704	641	94	183	750	581
Aprile	80	221	606	510	107	212	699	589
Maggio	102	189	665	552	106	173	726	500
Giugno	106	222	613	617	93	163	479	526
Luglio	137	180	686	598	141	213	729	609
Agosto	105	209	518	547	120	241	561	542
<b>Totale parziale</b>	<b>823</b>	<b>1.671</b>	<b>5.288</b>	<b>4.572</b>	<b>882</b>	<b>1.682</b>	<b>5.612</b>	<b>4.599</b>

Settembre	116	168	846	508
Ottobre	102	223	746	627
Novembre	105	208	753	576
Dicembre	107	264	492	496
<b>Totale</b>	<b>1.253</b>	<b>2.534</b>	<b>8.125</b>	<b>6.779</b>

Gennaio – Agosto 2023		Gennaio – Agosto 2024	
Saldo Naturale	Saldo Migratorio	Saldo Naturale	Saldo Migratorio
-848	716	-800	1.013

Saldo Naturale

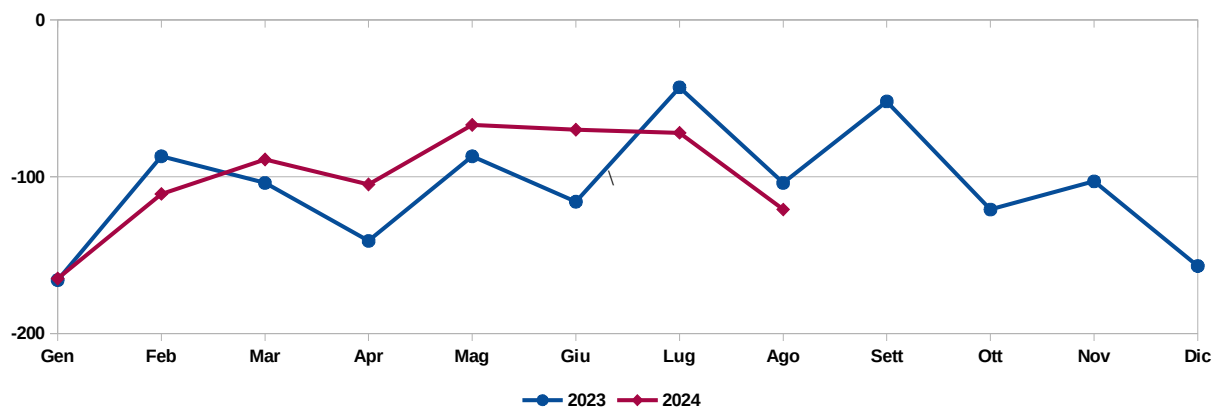

Saldo Migratorio

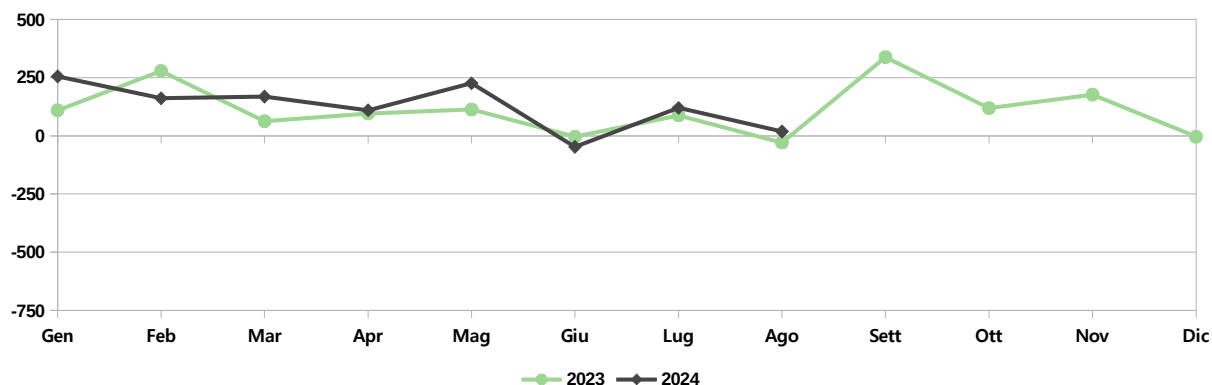

## Popolazione e movimenti demografici del mese di Agosto 2024

	Residenti Italiani			Residenti Stranieri			Residenti Totali		
	M	F	MF	M	F	MF	M	F	MF
<b>Residenti al 01/08/24</b>	<b>82.525</b>	<b>90.762</b>	<b>173.287</b>	<b>18.209</b>	<b>18.686</b>	<b>36.895</b>	<b>100.734</b>	<b>109.448</b>	<b>210.182</b>
Nati nel comune	30	33	63	14	16	30	44	49	93
Nati in altro comune	11	10	21	2	4	6	13	14	27
Nati all'estero	0	0	0	0	0	0	0	0	0
<b>Totale nati</b>	<b>41</b>	<b>43</b>	<b>84</b>	<b>16</b>	<b>20</b>	<b>36</b>	<b>57</b>	<b>63</b>	<b>120</b>
Morti nel comune	78	134	212	3	3	6	81	137	218
Morti in altro comune	10	12	22	0	0	0	10	12	22
Morti all'estero	0	0	0	0	1	1	0	1	1
<b>Totale morti</b>	<b>88</b>	<b>146</b>	<b>234</b>	<b>3</b>	<b>4</b>	<b>7</b>	<b>91</b>	<b>150</b>	<b>241</b>
Saldo Naturale	-47	-103	-150	13	16	29	-34	-87	-121
Ischr. da altri comuni	146	152	298	37	37	74	183	189	372
Ischr. dall'estero	10	10	20	92	46	138	102	56	158
Altri iscritti	3	1	4	16	11	27	19	12	31
Acquisto Citt. Italiana	79	104	183	0	0	0	0	0	0
<b>Totale iscritti</b>	<b>238</b>	<b>267</b>	<b>505</b>	<b>145</b>	<b>94</b>	<b>239</b>	<b>304</b>	<b>257</b>	<b>561</b>
Canc. per altri comuni	144	190	334	50	58	108	194	248	442
Canc. per l'estero	39	25	64	12	19	31	51	44	95
Altri cancellati	0	0	0	2	3	5	2	3	5
Acquisto Citt. Italiana	-	-	-	79	104	183	-	-	-
<b>Totale cancellati</b>	<b>183</b>	<b>215</b>	<b>398</b>	<b>143</b>	<b>184</b>	<b>327</b>	<b>247</b>	<b>295</b>	<b>542</b>
Saldo migratorio	55	52	107	2	-90	-88	57	-38	19
Saldo totale	8	-51	-43	15	-74	-59	23	-125	-102
<b>Residenti al 31/08/24</b>	<b>82.533</b>	<b>90.711</b>	<b>173.244</b>	<b>18.224</b>	<b>18.612</b>	<b>36.836</b>	<b>100.757</b>	<b>109.323</b>	<b>210.080</b>
Famiglie anagrafiche alla fine del mese							<b>106.325</b>		
Convivenze (conventi, case di riposo, carceri, ecc.) alla fine del mese							<b>347</b>		

Dati desunti dagli archivi amministrativi del Comune di Padova. Tali dati potrebbero differire leggermente da quelli dell'Anagrafe Nazionale della Popolazione Residente (A.N.P.R.) che verranno diffusi successivamente dall'Istat o dal Ministro degli Interni.

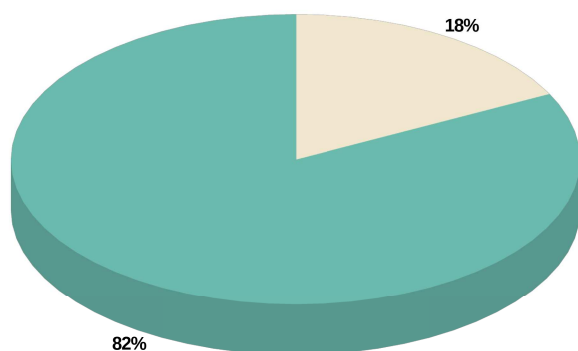

■ Residenti Italiani ■ Residenti Stranieri

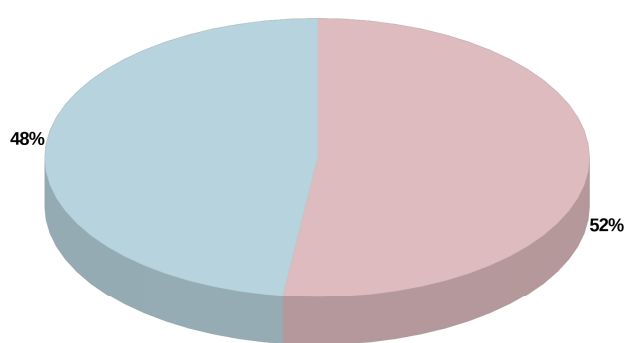

■ Residenti Maschi ■ Residenti Femmine

Capo Settore Programmazione Controllo e Statistica: Dott.ssa Manuela Mattiazzo

Realizzazione: Marco Banzato, Silvio Nalon

I dati non sono commercializzabili e, se utilizzati, deve essere indicata chiaramente la fonte. La pubblicazione è disponibile sul sito internet: <http://www.padovanet.it>

Comune di Padova – Settore Programmazione Controllo e Statistica  
Tel. +39 049 820 5742 – Posta elettronica: [segreteria.statistica@comune.padova.it](mailto:segreteria.statistica@comune.padova.it)



**I CICLI AFFRESCATI  
DEL XIV SECOLO DI PADOVA**