

PROSPETTO EST (Cortile interno)

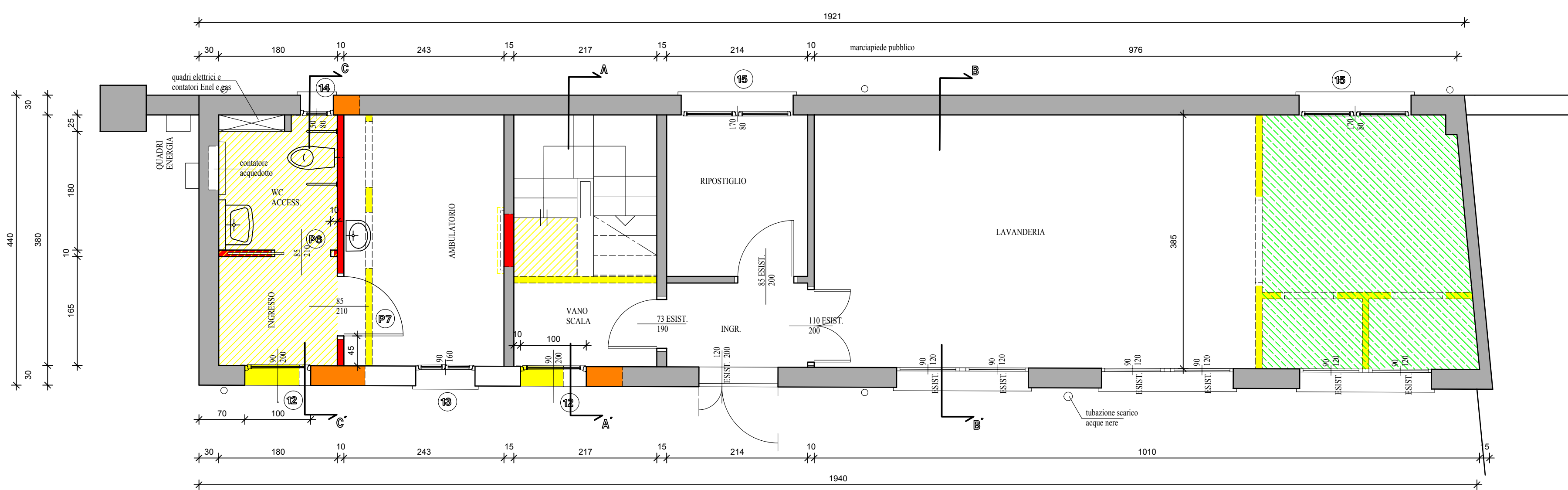

PIANTA PIANO TERRA

- DEMOLIZIONE DI MURATURE
- NUOVE TRAMEZZATURE INTERNE IN LATERIZIO FORATO
- NUOVA MURATURA IN BIMATTONI FORATI
- DEMOLIZIONE PAVIMENTO MASSETTO E SOTTOFONDO E SUCCESSIVO RIPRISTINO
- DEMOLIZIONE PAVIMENTO E MASSETTO LISCIO E NUOVO MASSETTO LISCIO

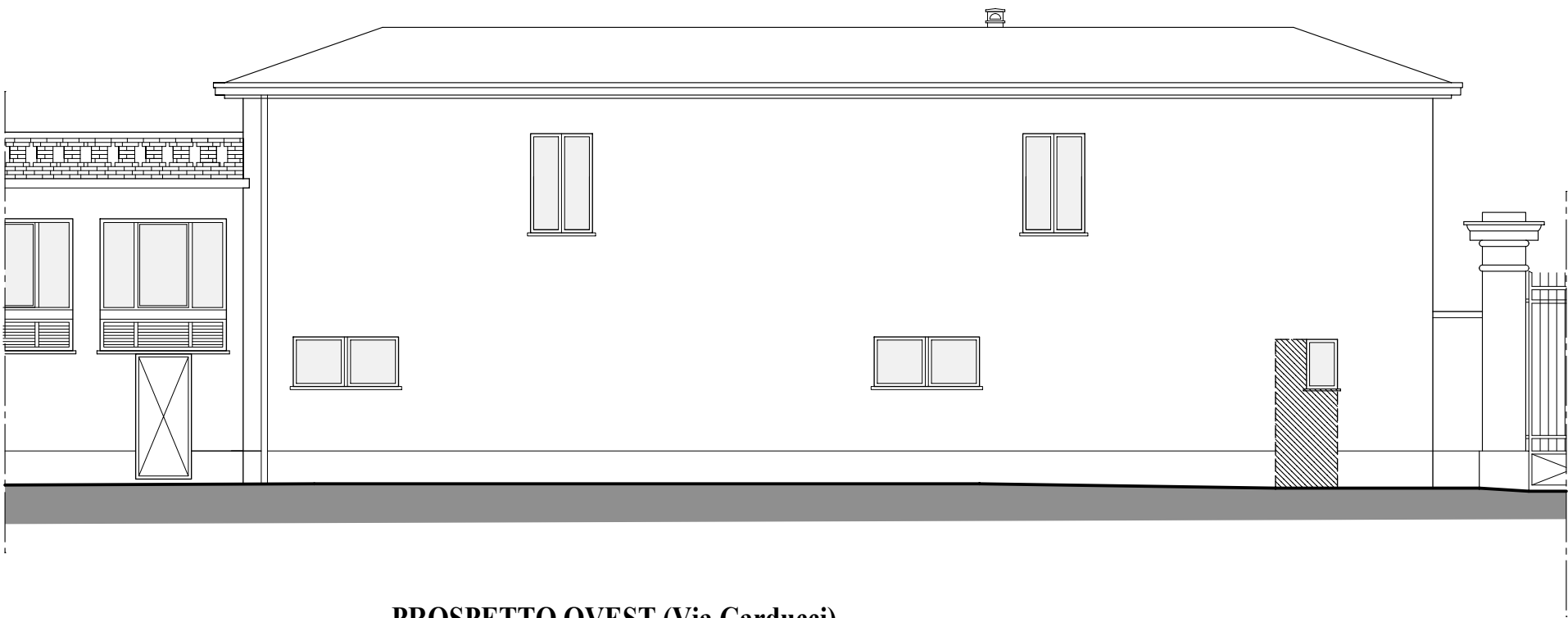
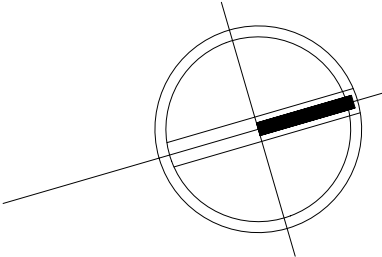

PROSPETTO OVEST (Via Carducci)

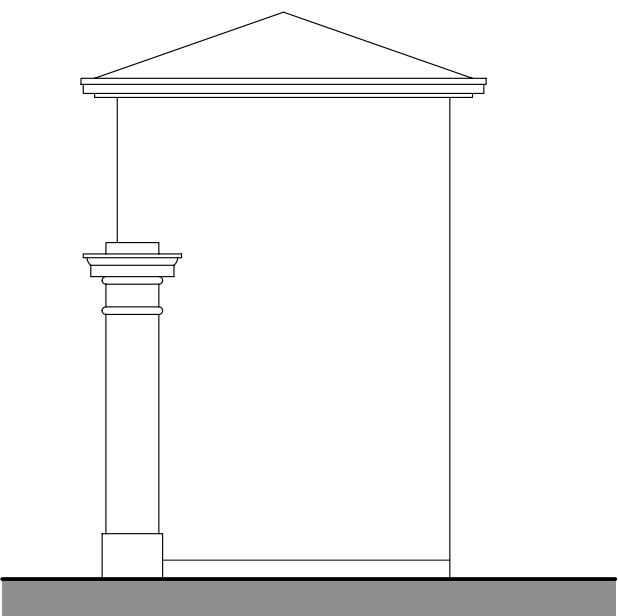

PROSPETTO SUD (INVIATO)

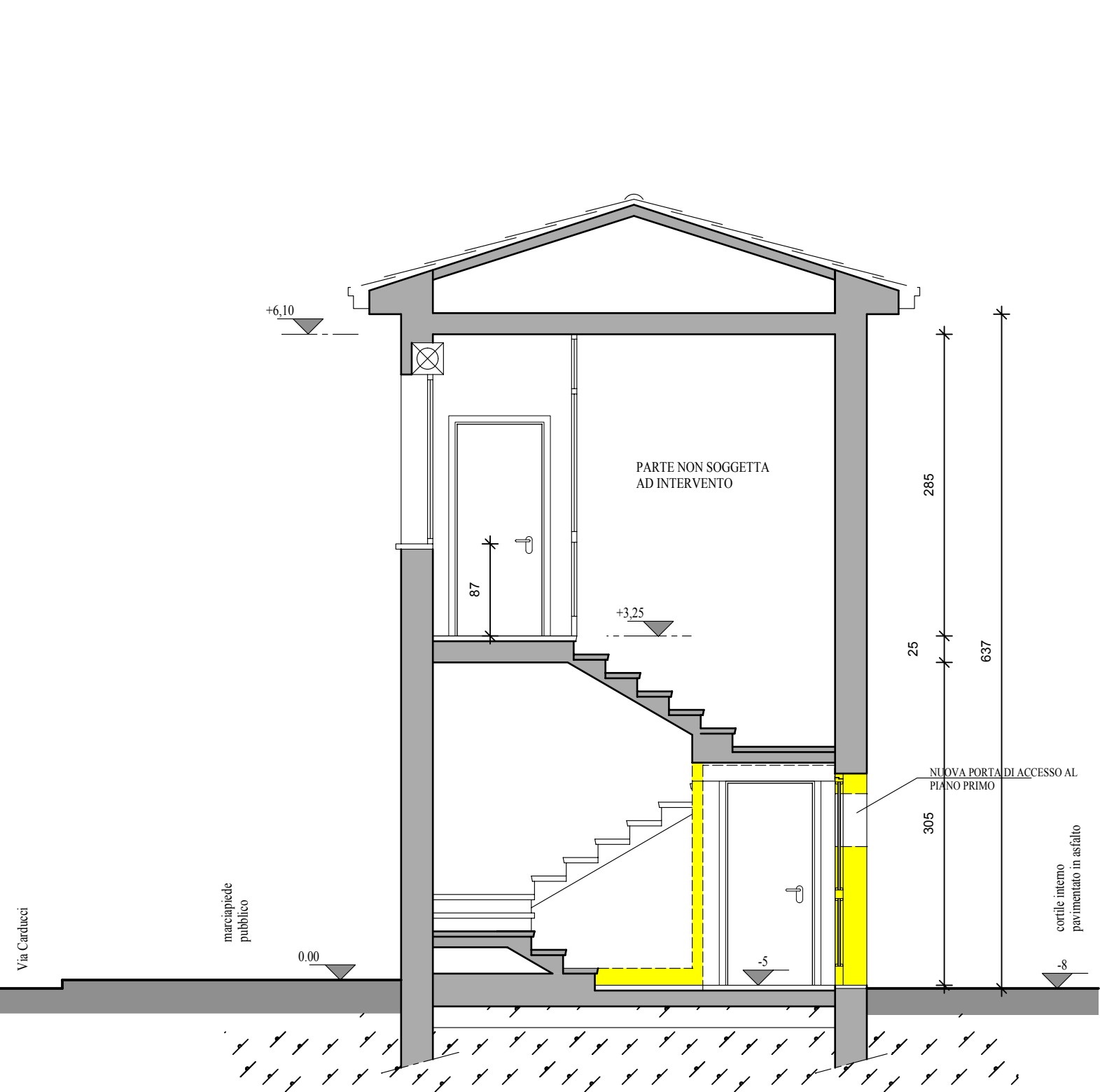

SEZIONE A - A'

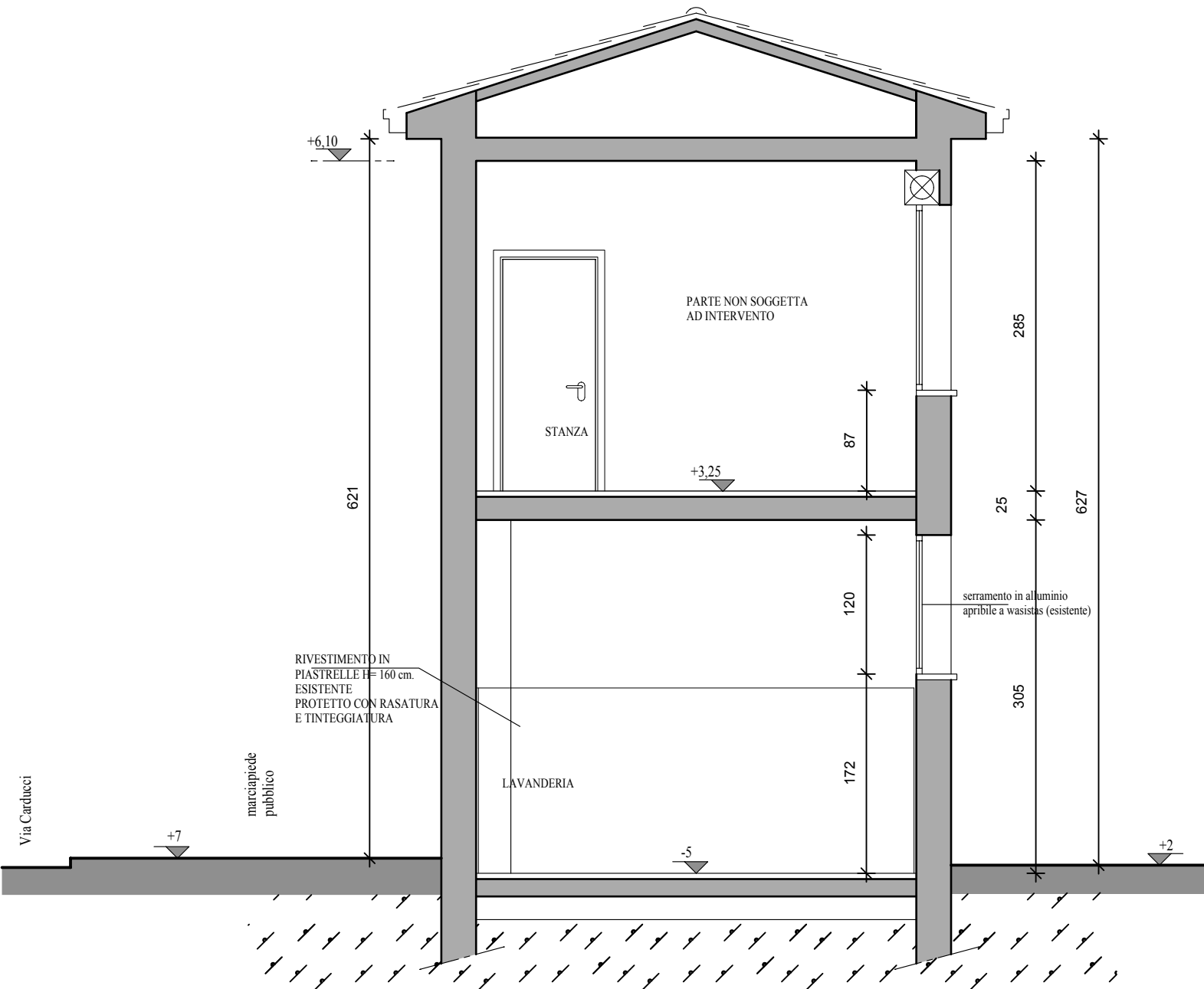

SEZIONE B - B'

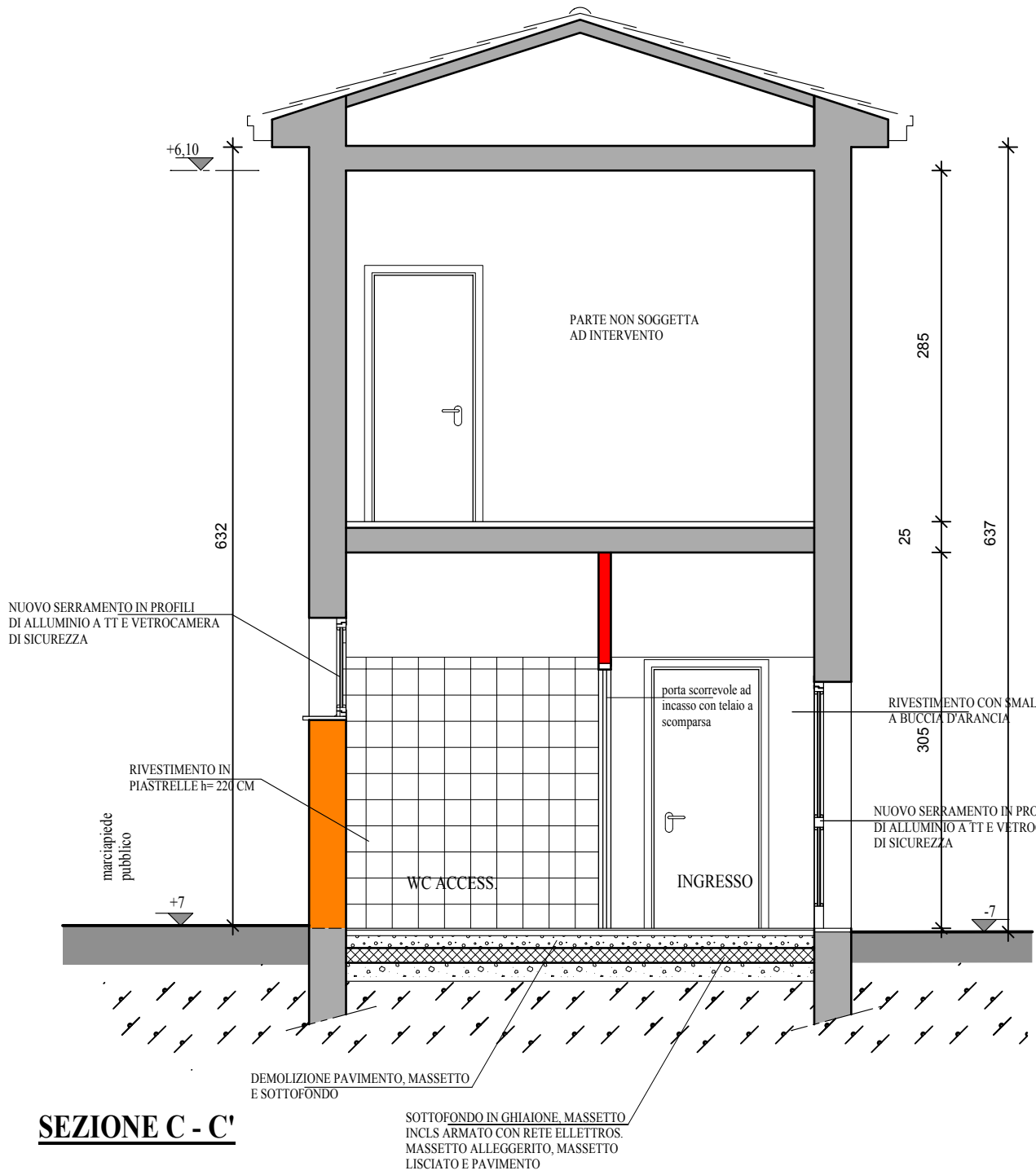

SEZIONE C - C'



COMUNE DI PADOVA
SETTORE LAVORI PUBBLICI

LLPP EDP 2017/112
INTERVENTO DI RECUPERO E RESTAURO
DELLO STADIO SILVIO APPIANI
1° STRALCIO
PROGETTO ESECUTIVO

IMPORTO COMPLESSIVO € 500.000,00

STATO DI PROGETTO - PALAZZINA EX CUSTODE

- PIANTA PIANO TERRA
- SEZIONE A-A'
- SEZIONE B-B'
- SEZIONE C-C'
- PROSPETTO OVEST (sc. 1:100)
- PROSPETTO SUD (sc. 1:100)
- PROSPETTO EST (sc. 1:100)

PROGRESSIVO N.:

15

RUP: ING. STEFANO BENVENIGLI
COLLABORAZIONE ALLA PROGETTAZIONE: ING. CLAUDIO ROSSI
CAPO SETTORE: ING. MASSIMO BENVENIGLI

SCALA: 1:50 / 1:100

DATA: 01/2019

AGGIORN.:

N. RIF.:

FILE:

APPR_15_A07_prog_palaz

ELABORATO N.:

A07

ARCH. ALBERTO RUFFATTO
ING. LORIS RUFFATO
ING. ANDY MARCHIORI

VIALE DEL LAVORO, 2F - 35010 VIGONZA (PD) - TEL. 049/8936772
E-MAIL: INFO@RBM-ASSOCIATI.IT - WEB: WWW.RBM-ASSOCIATI.IT