

PROSPETTO SUD

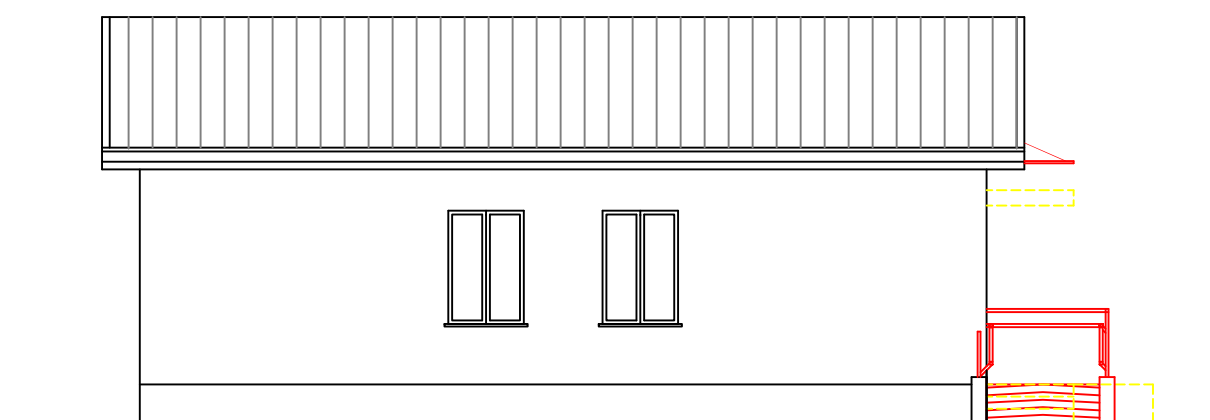

PROSPETTO NORD

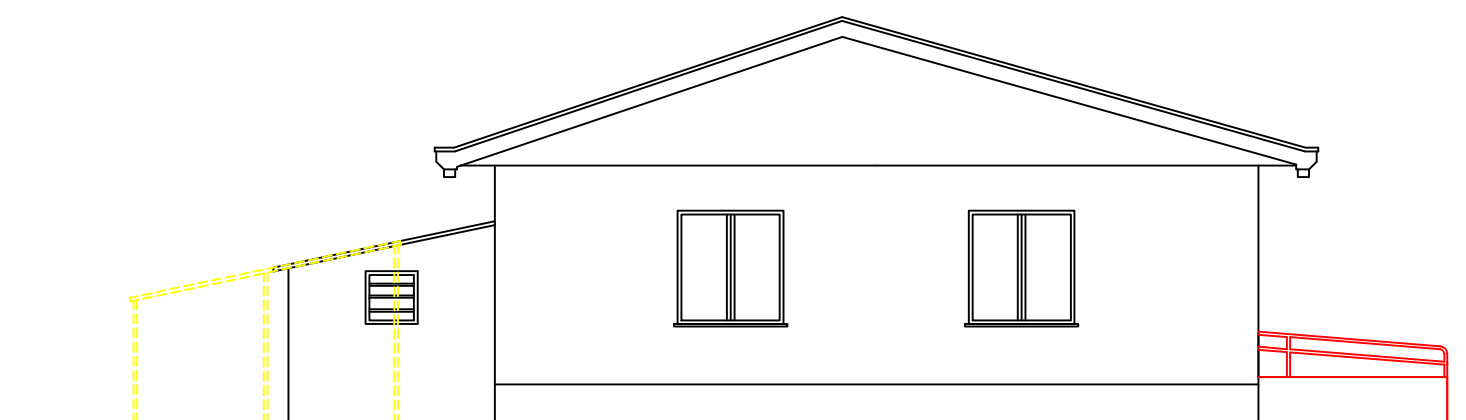

PROSPETTO EST

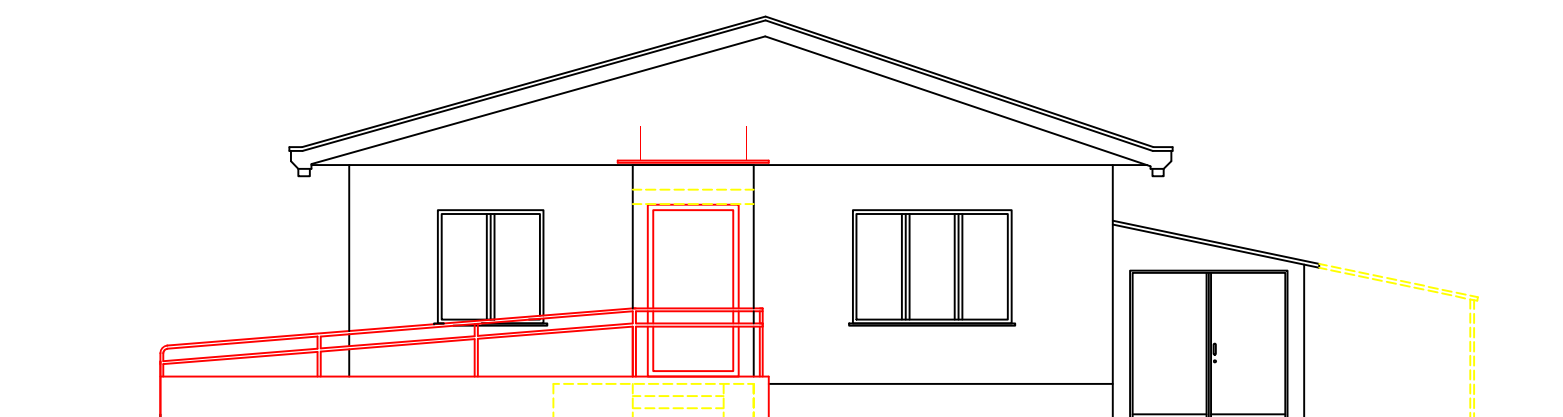

PROSPETTO OVEST

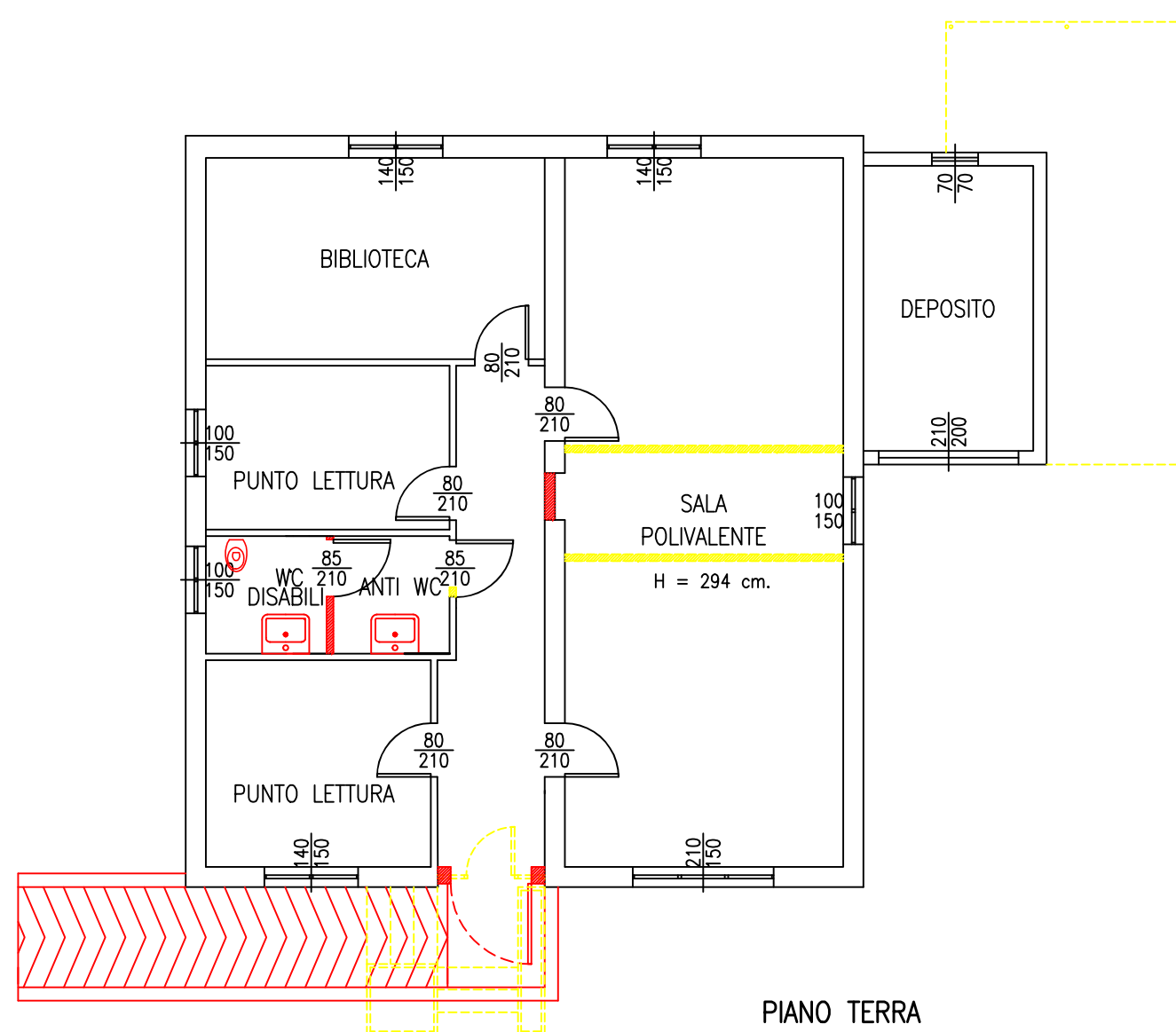

PIANO TERRA

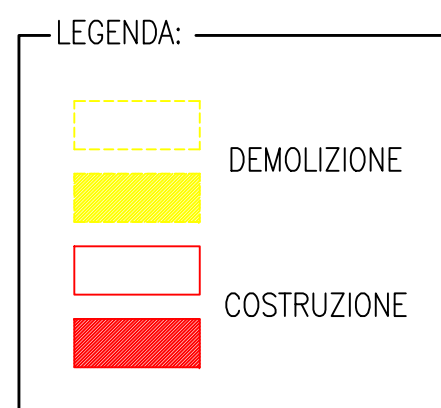

COMUNE DI PADOVA

Settore Lavori Pubblici

PROGETTO ESECUTIVO RISTRUTTURAZIONE EX ALLOGGIO CUSTODE PRESSO SCUOLA PRIMARIA "D. MANIN" AD USO SCUOLA, QUARTIERE E CREAZIONE ORTI DIDATTICI

IMPORTO COMPLESSIVO: € 80.000,00

N° Progetto		Elaborato	Tav A04
Nome file		COMPARATIVA PIANTA - PROSPETTI	
Data 21/06/2018	O.N.C.		
Progettista	Rup	Capo Settore	
Arch. Vincenzo Pizzo Collaboratori geom. Ermes Gobbato Opere elettriche P.I. Rampazzo Gabriele	Geom. Renato Gallo		