

PROSPETTO EST
SCALA 1:100

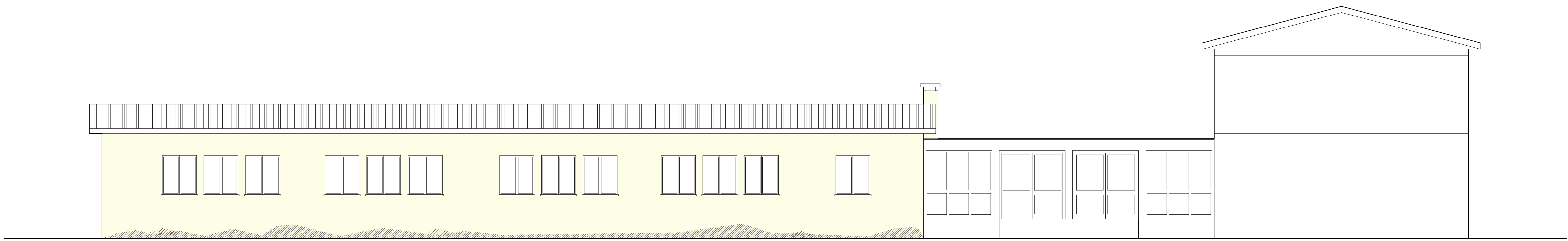

PROSPETTO OVEST
SCALA 1:100

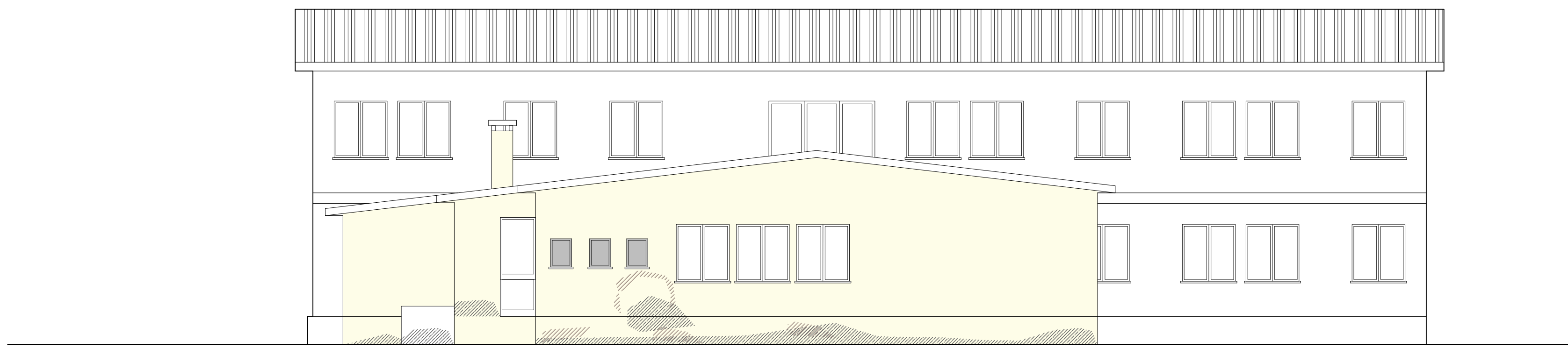

PROSPETTO SUD
SCALA 1:100

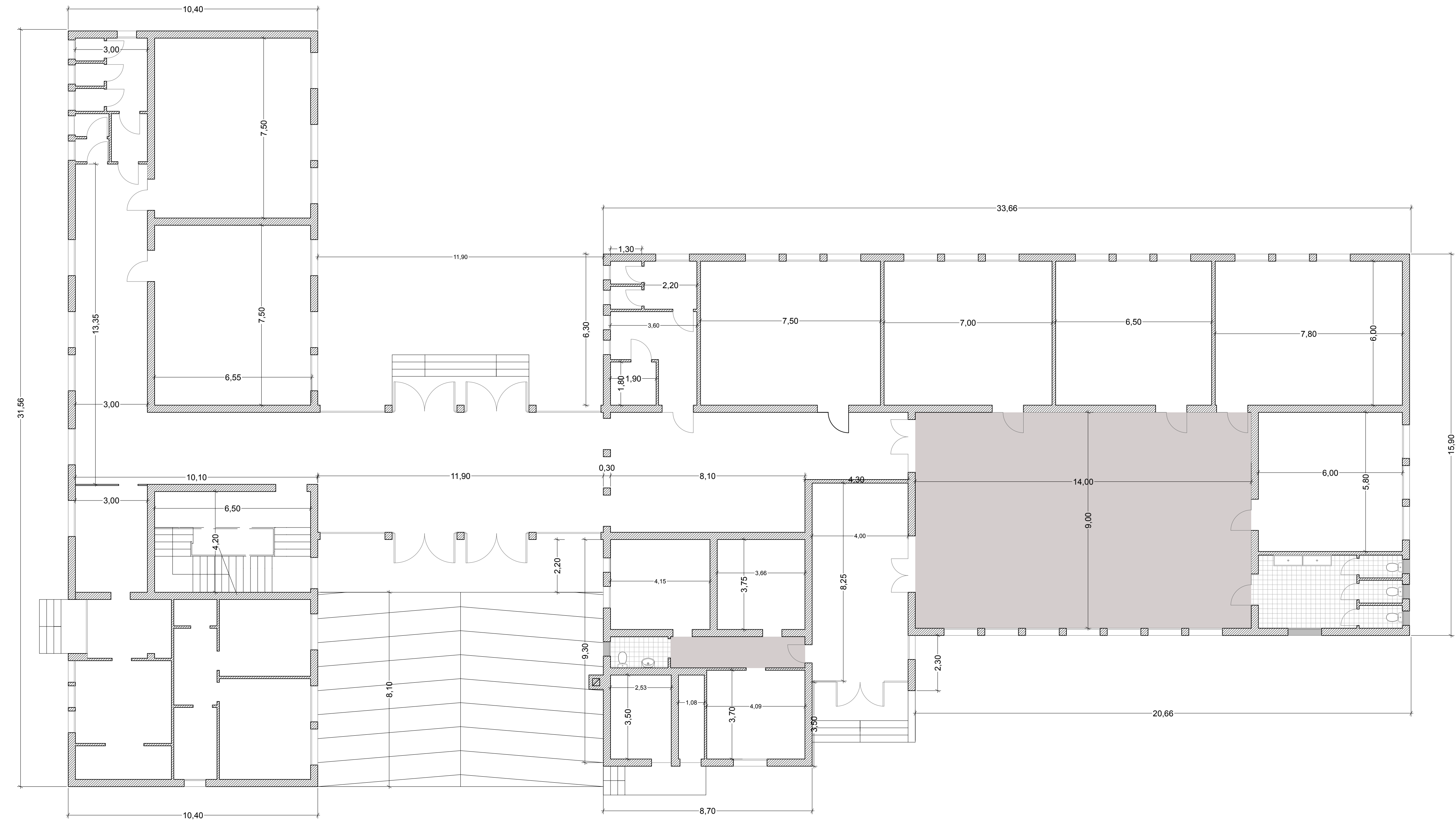
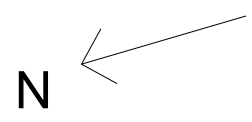

PIANTA PIANO TERRA
SCALA 1:100

INTERVENTI DI PROGETTO	
	TINTEGGIATURA INTERNA
	RISTRUTTURAZIONE SERVIZI IGIENICI
	INTEGRAZIONE INTONACO CARENTE
	PULITURA, SPAZZOLATURA E TRATTAMENTO BIOCIDA
	NUOVI INFISSI
	TINTEGGIATURA FACCIATE

COMUNE DI PADOVA			
SETTORE LAVORI PUBBLICI			
PROGETTO ESECUTIVO			
MANUTENZIONE STRAORDINARIA FACCIATE, BAGNI E SOSTITUZIONE PAVIMENTI VINILICI PRESSO LE SCUOLE PRIMARIE DELEDDA, MAZZINI E PETRARCA			
N° Progetto Nome file: APPK_012_EDP_SDP_02018_Deledda.pdf Data 09/18	CUP H92B17000410004 LLPP: EDP 2018/125	Elaborato STATO DI PROGETTO SCUOLA PRIMARIA " DELEDDA"	Tav_3.2
Progettisti Geom. Maurizio Canton Dott.ssa Giulia Canton	Rup Geom. Renato Gallo	Capo Settore	