

ESTRATTO DI AEREOFOTOGRAMMETRICO

scala 1:2000

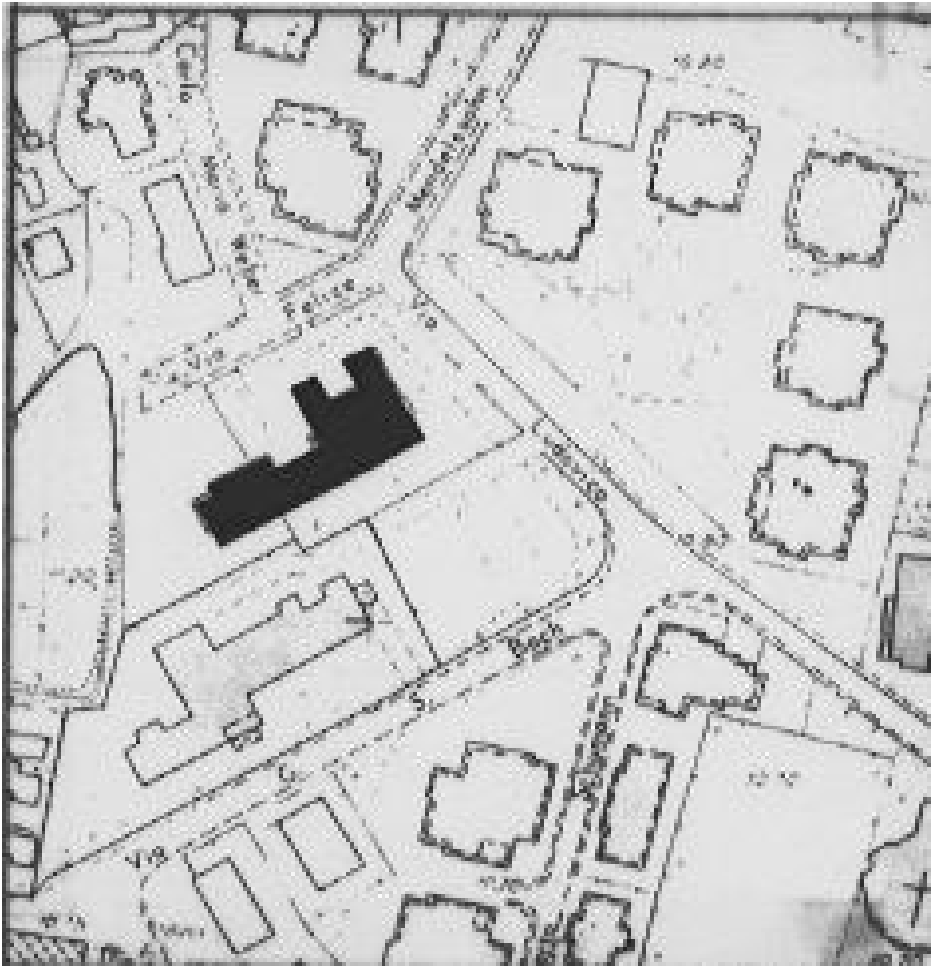

edificio interessato

ESTRATTO DI PIANO REGOLATORE

scala 1:5000

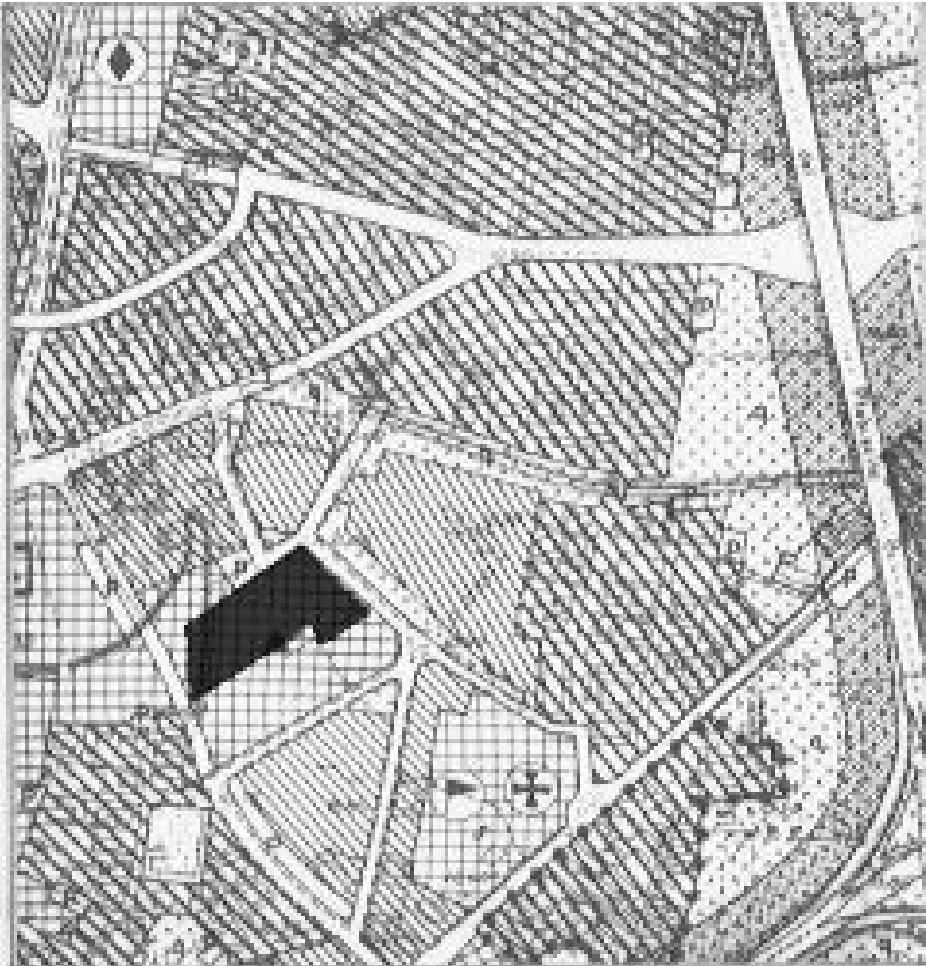

area interessata



COMUNE DI PADOVA  
AREA LL.PP.

Settore Edilizia Pubblica e Impianti Sportivi

PROGETTO ESECUTIVO  
ADEGUAMENTO ALLE NORME DI SICUREZZA E  
CONTENIMENTO CONSUMI ENERGETICI PRESSO  
LE SCUOLE PRIMARIE "RANDI", VIA PIAVE,  
"QUATTRO MARTIRI", VIA DEL COMMISSARIO,  
SCUOLA INFANZIA "S. LORENZO DA BRINDISI", VIA  
BEETHOVEN E ALTRI EDIFICI SCOLASTICI DI OGNI  
ORDINE E GRADO - SOSTITUZIONE SERRAMENTI

IMPORTO COMPLESSIVO: € 280.000,00

N° Progetto <b>000</b> Nome file  Data <b>29/06/2017</b>	CUP H92F17000030004  LLPP EDP 2017/073	Elaborato <b>Tav. B 1</b> Scala 1:2000 <b>Scuola "San Lorenzo da Brindisi"</b> <b>Corografia</b>	
Progettista	Rup	Capo Settore	Capo Area
Arch. Vincenzo Pizzo Collaboratori geom. Ernes Gobbato geom. Massimiliano Maulu	Geom. Renato Gallo		Arch. Luigino Gennaro